MARKET ANNUAL REPORT 2010

平成22年

市場年報

大阪鶴見花き地方卸売市場

はしがき

このたび、大阪鶴見花き地方卸売市場の概要並びに平成22年の花き取扱状況を「市場年報」として取りまとめました。

本市場は、平成6年7月の開場以来、市場関係者一同、愛され親しまれる花き卸売市場をめざして全力を傾けてまいりましたが、これからも花き産業の振興・発展に貢献してまいりたいと考えております。

皆様方の一層のご支援とご理解を賜りますようお願い申し上げます。

平成23年3月

大阪鶴見花き地方卸売市場

開設者　株式会社大阪鶴見フラワーセンター

目　　次

市場の概要・・・・・・・・・・・・・・・・・・・・・・・・・ 1

資料編（平成 22 年統計）

１．花き取扱状況・・・・・・・・・・・・・・・・・・・・・・ 8

２．都道府県別取扱状況・・・・・・・・・・・・・・・・・・・10

３．品目別・月別取扱状況

（１）　切花　・・・・・・・・・・・・・・・・・・・・・・・16

（２）　鉢物　・・・・・・・・・・・・・・・・・・・・・・・26

４．都道府県別主要品目取扱状況・・・・・・・・・・・・・・32

５．都道府県別取扱高順位(上位１０)・・・・・・・・・・・・37

６．輸入品・系統品取扱状況・・・・・・・・・・・・・・・・38

市 場 の 概 要

平成 22 年 12 月現在

1　**名　　称**　　大阪鶴見花き地方卸売市場

2　**開 設 者**　　株式会社大阪鶴見フラワーセンター（資本金 18 億円）

3　**所 在 地**　　〒538－0031　大阪市鶴見区茨田大宮２丁目７番 70 号

電話 06－6913－4187　　FAX 06－6913－7714

4　**開 設 日**　　開設許可　平成６年６月 21 日

開 場 日　平成６年７月 ６ 日

5　**取扱品目**　　花き及びこれらの加工品並びに関連する物品

6　**せり時間**　　午前６時 30 分から（切花…月、火、水、金、土／鉢物…火、木、土）

7　**市場の機構**

市場の運営については、卸売市場法、大阪府地方卸売市場条例、大阪鶴見花き地方卸売市場業務規程等により定められているが、市場機構の主なものは、次のとおりである。

①　開設者　株式会社大阪鶴見フラワーセンター

大阪府（出資比率 25.5%）、大阪市（同 25.5%）、花き業界（同 23.9%）、金融機関等（同 25.1%）が出資して設立した第３セクター方式による株式会社であり、市場施設の維持管理及び業務運営の指導監督を行っている。

②　卸売業者

卸売業者	資本金	代表者	電話（ＦＡＸ）
株式会社なにわ花いちば	４億 7377 万 500 円	代表取締役社長 大西　　進	06－6914－2300 (06－6914－2070)
株式会社鶴見花き	４億 750 万円	代表取締役社長 笹井　忠則	06－6914－2200 (06－6914－2080)

③　仲卸業者

区分	業　　者　　名	代表者	電話（FAX）
切花	有限会社 小寺生花	小寺　　覺	06-6914-2250（06-6914-2370）
	株式会社 花菊	髙橋　　博	06-6914-2252（06-6914-2254）
	株式会社 サンフラワーアート	小川　幸一	06-6914-2255（06-6914-2258）
	ナガイ生花 株式会社	長井 三佐夫	06-6914-2261（06-6914-2260）
	株式会社 フレネットHIBIYA	和田　幸一	06-6914-2299（06-6914-2296）
	株式会社 フローライフ	茅野　利之	06-6912-2054（06-6912-2062）
	株式会社 仲卸大阪フラワー	中野　道夫	06-6914-2274（06-6914-2276）
	マルヒフラワーセンター 株式会社	森川　和幸	06-6914-2277（06-6914-2279）
	株式会社 宮本生花	宮本　雅行	06-6914-2280（06-6914-2282）
	株式会社 阪神トレーディング	山本　真司	06-6915-4187（06-6915-4186）
	株式会社 花得生花	森川　博司	06-6914-2288（06-6914-2290）
	株式会社 フラワーランゲージ	近藤　裕一	06-6914-1187（06-6914-1180）
鉢物	丸石園芸 株式会社	石田　裕美	06-6914-2331（06-6914-2332）
	東大阪園芸 株式会社（ﾌﾟﾗﾝﾂ東大阪）	米島　　茂	06-6914-2333（06-6914-2335）
	有限会社 三ッ葉園芸	山下　勝弘	06-6914-2336（06-6914-2337）

④　関連資材業者

業　　者　　名	代表者	電話(FAX)
株式会社 大阪鶴見花材	今里　志郎	06-6914-2350（06-6914-2072）
有限会社 神戸リボン	吉村　正孝	06-6914-2345（06-6914-2355）
ミハル工芸 株式会社	三木　利幸	06-6912-8701（06-6912-8702）
サカエレオン 株式会社	谷口　榮一	06-6914-2341（06-6914-2343）

⑤　食堂・喫茶・金融機関

区分	業　　者　　名	代表者	電話(FAX)
喫　　茶	株式会社リバーブリッジ(グラス)	橋川　悦子	06-6914-2361
金融機関	大阪市信用金庫	新堂　友衛	06-6913-5071（06-6913-2981）

⑥　買受人数（開設者承認数）　　単位：人

所在地			買受人数
近畿	大阪府	大阪市	362
		その他	466
		小　計	828
	兵庫県		138
	奈良県		76
	京都府		57
	滋賀県		16
	和歌山県		9
	三重県		8
	計		1,132
中国	岡山県		5
	鳥取県		4
	島根県		4
	広島県		3
	山口県		1
	計		17
四国	徳島県		8
	愛媛県		4
	香川県		5
	高知県		2
	計		19
九州	福岡県		2
	大分県		1
	宮崎県		0
	沖縄県		2
	計		5
その他			25
合計			1,198

※平成 22 年 12 月末現在

8　主要施設の概要

①　施設規模等

敷 地 面 積　　25,915 ㎡

建 築 面 積　　17,022 ㎡

延 床 面 積　　34,500 ㎡

規模・構造　　地上３階地下１階、鉄骨鉄筋コンクリート造り

②　建 設 費 等　　約 122 億 1,000 万円

③　主要施設の面積等　　（単位　：　㎡）

施設名称等	床面積	備考
卸売場	4,370	自動搬送３ライン（計 800m）、分岐シューター 21 箇所
せり室	816	せり席 772、せり表示盤 11 台
卸立体倉庫	752	３基（うち２基は定温庫）170 万本収容可能 台車数 765 台
卸定温倉庫	950	２基、湿式（立て箱）専用倉庫（10℃まで温度設定が可能）平成 16、20 年度増設
卸鉢物倉庫	374	温室
卸事務所等	923	
仲卸事務所・店舗	1,137	15 区画
仲卸保冷庫	196	12 庫（切花のみ）
関連資材店舗・倉庫	461	４区画
喫茶・金融機関	204	各１業者
展示ホール	307	花き展室・品質管理室（50 ㎡）を含む
開設者事務所	288	
駐車場	21,445	1,086 台（商業施設用を含む）

9　卸会社年間取扱量　　（単位：本・鉢/千円）

平成 22 年 開場日数 266 日	㈱なにわ花いちば		㈱鶴見花き		合計	
	数量	金額	数量	金額	数量	金額
切花	319,400,135	17,675,311	137,979,563	7,051,051	457,379,698	24,726,362
鉢物	36,621	20,651	13,150,398	2,999,060	13,187,019	3,019,711
合計	319,436,756	17,695,962	151,129,961	10,050,111	470,566,717	27,746,073

10　年別取扱高の推移　　（単位：本・鉢/円）

年	切　花		鉢　物		合　計	
	数量	金額	数量	金額	数量	金額
平成 6 年	172,983,584	11,326,997,427	2,746,712	1,559,798,165	175,730,296	12,886,795,592
平成 7 年	353,374,648	21,300,974,559	8,832,287	3,314,124,254	362,206,935	24,615,098,813
平成 8 年	376,370,604	22,143,057,712	11,463,495	3,938,395,040	387,834,099	26,081,452,752
平成 9 年	379,932,676	22,762,354,622	14,591,376	4,294,187,369	394,524,052	27,056,541,991
平成 10 年	381,129,189	24,071,496,926	18,888,243	4,615,938,347	400,017,432	28,687,435,273
平成 11 年	383,431,737	21,807,753,239	21,991,220	4,711,011,039	405,422,957	26,518,764,278
平成 12 年	392,514,837	20,965,030,844	25,085,274	4,744,690,769	417,600,111	25,709,721,613
平成 13 年	390,425,822	21,376,600,963	25,021,181	4,782,437,643	415,447,003	26,159,038,606
平成 14 年	401,641,374	21,646,384,407	24,688,099	4,676,589,102	426,329,473	26,322,973,509
平成 15 年	411,450,429	21,973,315,357	23,103,768	4,322,217,843	434,554,197	26,295,533,200
平成 16 年	437,940,626	23,843,131,675	20,015,491	4,090,212,207	457,956,117	27,933,343,882
平成 17 年	459,850,210	24,697,203,036	18,474,455	3,823,863,730	478,324,655	28,521,066,766
平成 18 年	478,962,882	25,758,328,799	18,490,832	3,839,241,458	497,453,714	29,597,570,257
平成 19 年	479,765,220	26,749,334,415	16,384,683	3,779,739,016	496,149,903	30,529,073,431
平成 20 年	468,812,549	24,208,680,286	15,513,459	3,411,191,816	484,326,008	27,619,872,102
平成 21 年	465,300,166	23,851,082,434	14,385,076	3,106,007,271	479,685,242	26,957,089,705
平成 22 年	457,379,698	24,726,361,728	13,187,019	3,019,711,250	470,566,717	27,746,072,978

注）平成６年は７月６日～

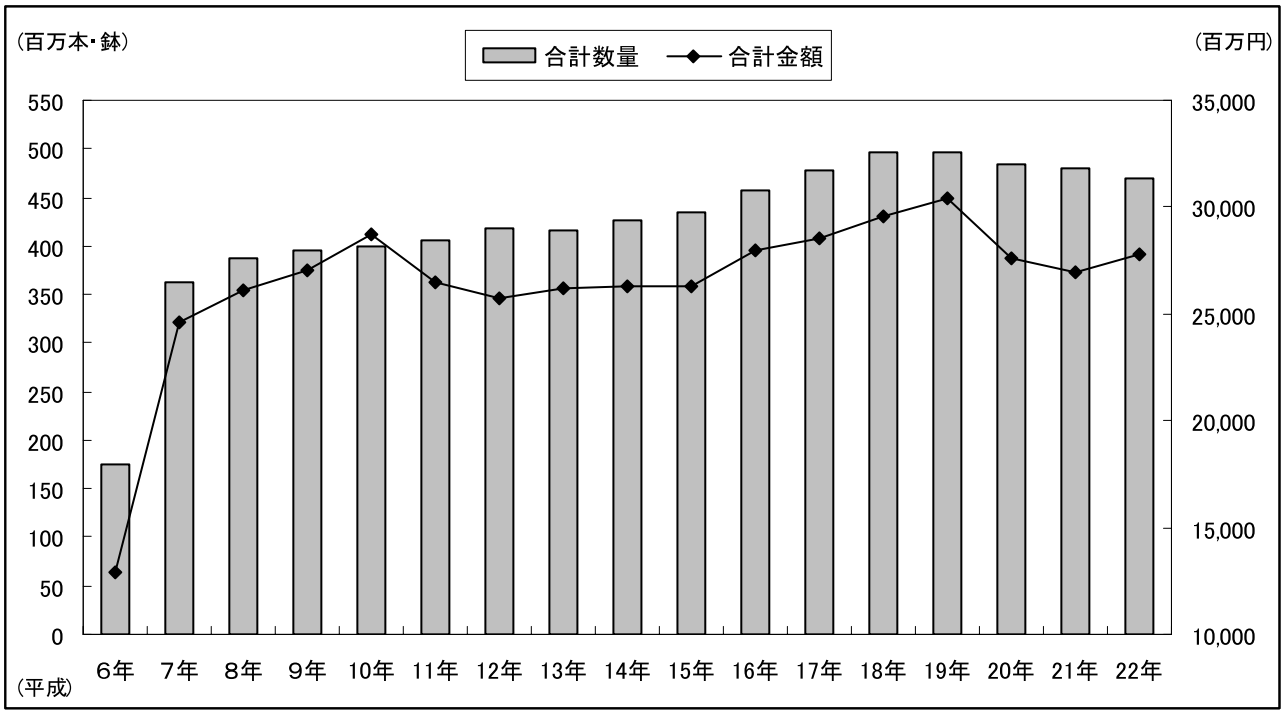

資料編（平成 22 年統計）

１．花き取扱状況・・・・・・・・・・・・・・・・・・・・・ 8

２．都道府県別取扱状況・・・・・・・・・・・・・・・・・・10

３．品目別・月別取扱状況

（１） 切花 ・・・・・・・・・・・・・・・・・・・・・16

（２） 鉢物 ・・・・・・・・・・・・・・・・・・・・・26

４．都道府県別主要品目取扱状況・・・・・・・・・・・・・32

５．都道府県別取扱高順位(上位１０)・・・・・・・・・・37

６．輸入品・系統品取扱状況・・・・・・・・・・・・・・・38

１．花き取扱状況

品目＼月別	項目	１ 月	２ 月	３ 月	４ 月	５ 月	６ 月
切　　花	数量	27,981,156	33,717,402	52,069,701	37,189,414	37,083,926	33,673,095
	金額	1,457,380,112	1,652,688,661	2,874,154,297	1,970,009,779	1,856,814,247	1,701,699,504
	単価	52	49	55	53	50	51
鉢　　物	数量	763,030	890,026	1,038,922	1,410,701	1,805,648	1,325,289
	金額	178,827,030	190,650,990	267,920,394	286,203,486	376,684,046	214,761,940
	単価	234	214	258	203	209	162
合　　計	数量	28,744,186	34,607,428	53,108,623	38,600,115	38,889,574	34,998,384
	金額	1,636,207,142	1,843,339,651	3,142,074,691	2,256,213,265	2,233,498,293	1,916,461,444

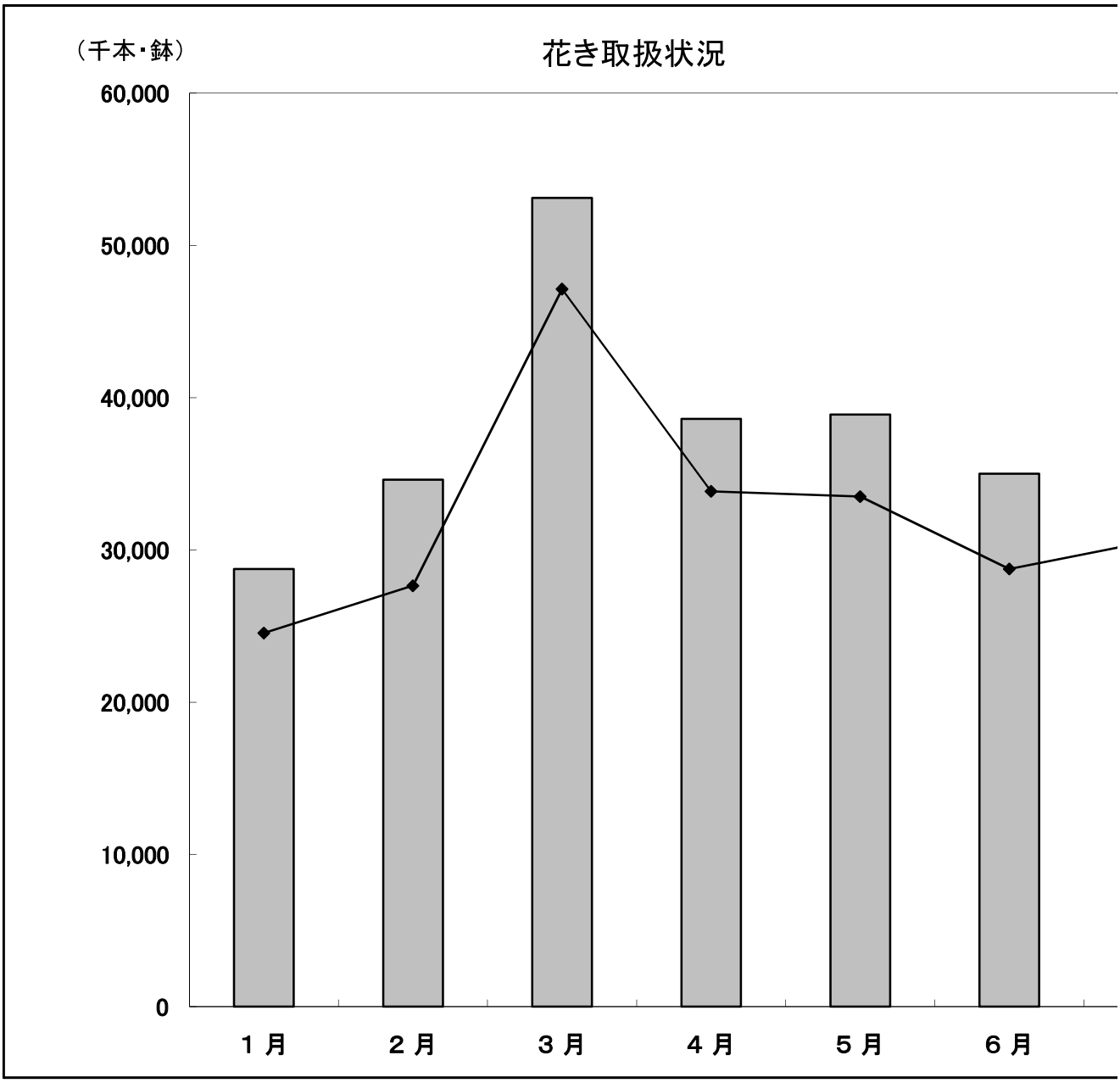

（単位：本・鉢／円）

７月	８月	９月	１０月	１１月	１２月	合計
33, 570, 486	46, 047, 949	39, 790, 192	33, 562, 433	31, 288, 763	51, 405, 181	457, 379, 698
1, 886, 122, 378	2, 584, 872, 295	2, 306, 987, 223	1, 873, 741, 522	1, 845, 158, 104	2, 716, 733, 606	24, 726, 361, 728
56	56	58	56	59	53	54
736, 836	420, 504	716, 184	1, 269, 392	1, 690, 311	1, 120, 176	13, 187, 019
188, 206, 161	123, 642, 035	172, 024, 117	264, 735, 314	355, 521, 678	400, 534, 059	3, 019, 711, 250
255	294	240	209	210	358	229
34, 307, 322	46, 468, 453	40, 506, 376	34, 831, 825	32, 979, 074	52, 525, 357	470, 566, 717
2, 074, 328, 539	2, 708, 514, 330	2, 479, 011, 340	2, 138, 476, 836	2, 200, 679, 782	3, 117, 267, 665	27, 746, 072, 978

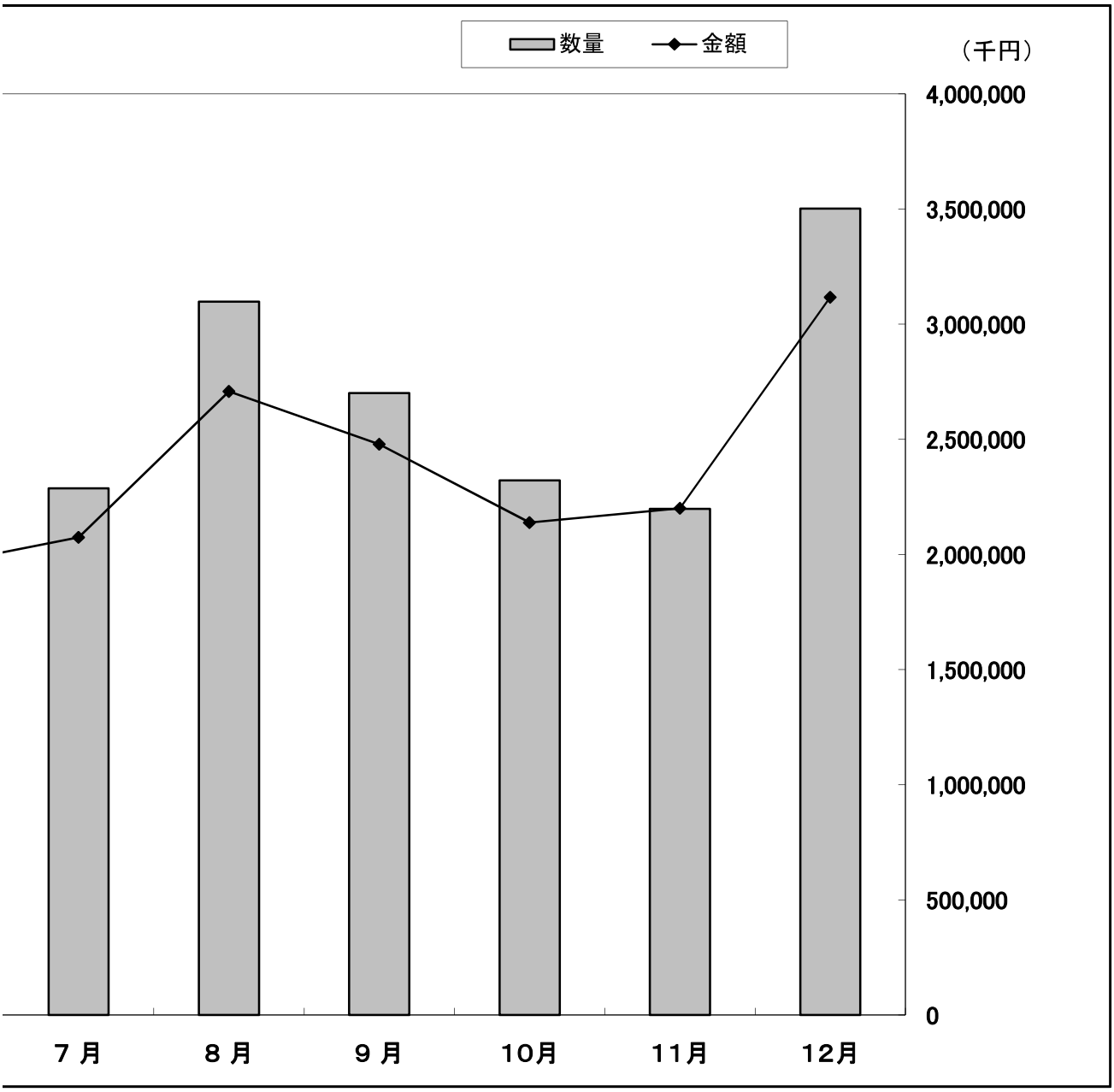

２．都道府県別取扱状況

都道府県名		１月		２月		３月		４月		５月		６月	
		入荷量	売上高	入荷量	売上高	入荷量	売上高	入荷量	売上高	入荷量	売上高	入荷量	売上高
北海道	切花	94,475	6,503,415	90,960	5,296,705	144,500	9,696,820	153,160	8,941,270	345,830	21,213,030	1,286,896	75,392,240
	鉢物	0	0	0	0	0	0	400	66,120	1,440	223,660	40	9,600
	合計	94,475	6,503,415	90,960	5,296,705	144,500	9,696,820	153,560	9,007,390	347,270	21,436,690	1,286,936	75,401,840
青森県	切花	2,765	63,721	8,709	111,061	9,688	88,779	10,032	336,930	36,837	2,598,730	14,787	935,649
	鉢物	3,507	269,868	2,828	193,174	5,078	422,721	5,888	503,972	4,208	411,836	4,504	252,158
	合計	6,272	333,589	11,537	304,235	14,766	511,500	15,920	840,902	41,045	3,010,566	19,291	1,187,807
岩手県	切花	185	23,890	0	0	0	0	0	0	5,940	853,725	21,230	2,113,505
	鉢物	4,442	2,307,610	7,590	2,645,930	5,400	1,283,280	1,200	282,240	288	67,200	0	0
	合計	4,627	2,331,500	7,590	2,645,930	5,400	1,283,280	1,200	282,240	6,228	920,925	21,230	2,113,505
宮城県	切花	0	0	0	0	0	0	2,230	341,540	878	110,950	200	14,640
	鉢物	1,395	348,608	1,862	462,459	314	82,484	80	48,300	0	0	0	0
	合計	1,395	348,608	1,862	462,459	314	82,484	2,310	389,840	878	110,950	200	14,640
秋田県	切花	4,000	301,900	7,000	531,400	9,360	719,000	58,500	2,870,990	13,240	864,300	10,400	734,550
	鉢物	80	24,236	0	0	0	0	0	0	0	0	0	0
	合計	4,080	326,136	7,000	531,400	9,360	719,000	58,500	2,870,990	13,240	864,300	10,400	734,550
山形県	切花	179,779	18,079,282	167,572	16,187,020	243,066	26,376,000	248,306	17,950,615	253,392	18,478,125	260,702	21,837,850
	鉢物	0	0	0	0	0	0	0	0	0	0	0	0
	合計	179,779	18,079,282	167,572	16,187,020	243,066	26,376,000	248,306	17,950,615	253,392	18,478,125	260,702	21,837,850
福島県	切花	9,220	1,100,110	29,520	1,616,620	43,824	4,021,110	4,510	583,770	5,663	808,650	188,019	12,113,705
	鉢物	1,264	657,412	864	449,068	1,289	221,779	924	266,355	3,080	2,034,410	240	47,784
	合計	10,484	1,757,522	30,384	2,065,688	45,113	4,242,889	5,434	850,125	8,743	2,843,060	188,259	12,161,489
茨城県	切花	83,045	3,847,187	57,940	2,346,165	59,871	2,535,898	52,656	3,443,395	68,675	6,363,020	161,556	9,411,405
	鉢物	7,992	3,351,548	8,293	4,032,072	11,188	4,759,298	11,646	5,567,502	13,265	10,171,780	5,476	3,365,680
	合計	91,037	7,198,735	66,233	6,378,237	71,059	7,295,196	64,302	9,010,897	81,940	16,534,800	167,032	12,777,085
栃木県	切花	6,770	496,900	13,850	1,161,350	19,260	1,688,050	14,610	1,194,200	9,910	689,310	25,190	1,492,890
	鉢物	2,171	2,293,063	3,280	2,204,077	5,869	4,489,660	14,121	5,688,756	13,673	8,904,298	12,345	4,522,641
	合計	8,941	2,789,963	17,130	3,365,427	25,129	6,177,710	28,731	6,882,956	23,583	9,593,608	37,535	6,015,531
群馬県	切花	35,721	1,924,855	23,530	1,407,026	14,112	1,310,639	13,176	1,544,721	5,217	648,782	6,926	433,450
	鉢物	1,627	1,457,334	3,372	2,858,905	2,346	1,748,064	4,685	2,758,732	3,339	2,886,518	2,718	2,019,161
	合計	37,348	3,382,189	26,902	4,265,931	16,458	3,058,703	17,861	4,303,453	8,556	3,535,300	9,644	2,452,611
埼玉県	切花	201,260	24,245,490	193,045	24,894,475	449,417	56,047,765	312,540	38,063,930	332,873	34,399,060	403,759	34,881,960
	鉢物	66,109	19,840,444	67,448	17,594,549	68,864	18,578,849	60,558	17,204,943	72,567	32,495,482	32,886	12,121,822
	合計	267,369	44,085,934	260,493	42,489,024	518,281	74,626,614	373,098	55,268,873	405,440	66,894,542	436,645	47,003,782
千葉県	切花	366,838	10,181,810	350,226	10,759,300	563,517	22,297,875	317,465	16,164,319	330,099	17,754,129	232,911	11,737,640
	鉢物	11,804	6,000,047	7,968	4,977,983	14,053	8,854,021	13,059	9,108,989	39,896	25,542,062	11,256	7,169,491
	合計	378,642	16,181,857	358,194	15,737,283	577,570	31,151,896	330,524	25,273,308	369,995	43,296,191	244,167	18,907,131
東京都	切花	175,460	3,665,029	165,975	2,780,675	246,526	6,507,120	250,068	5,614,075	170,277	3,758,715	150,331	3,475,620
	鉢物	264	318,510	92	78,410	1,864	546,086	1,082	703,933	2,737	893,856	1,174	719,525
	合計	175,724	3,983,539	166,067	2,859,085	248,390	7,053,206	251,150	6,318,008	173,014	4,652,571	151,505	4,195,145
神奈川県	切花	68	17,000	170	34,200	170	42,540	0	0	0	0	0	0
	鉢物	264	45,684	528	55,464	1,224	45,024	192	16,632	500	123,132	432	35,232
	合計	332	62,684	698	89,664	1,394	87,564	192	16,632	500	123,132	432	35,232
山梨県	切花	0	0	0	0	1,800	377,480	9,026	1,225,650	4,766	590,060	0	0
	鉢物	4,191	8,616,215	6,429	7,062,402	9,978	11,535,948	6,868	10,133,670	8,549	15,336,855	5,529	10,884,343
	合計	4,191	8,616,215	6,429	7,062,402	11,778	11,913,428	15,894	11,359,320	13,315	15,926,915	5,529	10,884,343
長野県	切花	521,194	40,020,960	591,749	43,273,022	862,386	65,976,745	926,003	61,087,350	1,549,890	93,225,925	3,262,961	185,245,710
	鉢物	26,594	18,926,368	28,969	15,501,259	26,876	19,904,202	18,941	14,346,889	14,867	14,982,813	5,173	12,767,233
	合計	547,788	58,947,328	620,718	58,774,281	889,262	85,880,947	944,944	75,434,239	1,564,757	108,208,738	3,268,134	198,012,943

（単位：本・鉢／円）

7月		8月		9月		10月		11月		12月		合計		ｼｪｱ
入荷量	売上高	入荷量	売上高	入荷量	売上高	入荷量	売上高	入荷量	売上高	入荷量	売上高	入荷量	売上高	
3,186,692	205,205,215	4,186,671	315,517,127	3,171,111	240,509,348	1,780,662	138,975,243	479,747	39,278,970	132,763	8,513,015	15,053,467	1,075,042,398	4.35%
0	0	0	0	48	16,320	7,490	2,551,307	31,883	10,824,487	10,121	5,945,377	51,422	19,636,871	0.65%
3,186,692	205,205,215	4,186,671	315,517,127	3,171,159	240,525,668	1,788,152	141,526,550	511,630	50,103,457	142,884	14,458,392	15,104,889	1,094,679,269	3.95%
44,284	2,612,019	55,969	3,091,838	36,445	2,652,220	37,261	2,100,387	26,885	488,820	7,990	135,245	291,652	15,215,399	0.06%
5,103	192,556	4,402	160,052	3,786	174,512	5,884	365,757	3,902	345,585	7,416	387,502	56,506	3,679,693	0.12%
49,387	2,804,575	60,371	3,251,890	40,231	2,826,732	43,145	2,466,144	30,787	834,405	15,406	522,747	348,158	18,895,092	0.07%
691,610	34,433,585	3,341,225	143,243,395	2,379,541	112,421,235	978,663	38,640,115	56,155	3,106,785	4,865	971,580	7,479,414	335,807,815	1.36%
0	0	1,793	694,270	8,877	3,938,766	1,580	548,129	64	26,300	167	899,200	31,401	12,692,925	0.42%
691,610	34,433,585	3,343,018	143,937,665	2,388,418	116,360,001	980,243	39,188,244	56,219	3,133,085	5,032	1,870,780	7,510,815	348,500,740	1.26%
0	0	0	0	0	0	0	0	0	0	0	0	3,308	467,130	0.00%
0	0	0	0	0	0	0	0	0	0	0	0	3,651	941,851	0.03%
0	0	0	0	0	0	0	0	0	0	0	0	6,959	1,408,981	0.01%
12,880	936,380	26,260	1,652,635	8,900	673,800	21,780	1,354,740	9,800	611,800	45,169	4,677,820	227,289	15,929,315	0.06%
0	0	0	0	0	0	0	0	0	0	0	0	80	24,236	0.00%
12,880	936,380	26,260	1,652,635	8,900	673,800	21,780	1,354,740	9,800	611,800	45,169	4,677,820	227,369	15,953,551	0.06%
430,254	44,383,808	448,128	41,063,715	390,492	40,986,977	344,015	40,021,386	261,253	26,729,355	288,978	22,085,621	3,515,937	334,179,754	1.35%
0	0	0	0	0	0	0	0	0	0	0	0	0	0	0.00%
430,254	44,383,808	448,128	41,063,715	390,492	40,986,977	344,015	40,021,386	261,253	26,729,355	288,978	22,085,621	3,515,937	334,179,754	1.20%
584,821	37,182,370	1,162,593	59,531,531	1,184,870	67,589,435	570,268	34,107,255	168,470	11,082,100	117,846	15,611,035	4,069,624	245,347,691	0.99%
852	162,696	170	148,200	217	148,080	958	719,540	4,603	2,412,562	1,616	1,915,340	16,077	9,183,226	0.30%
585,673	37,345,066	1,162,763	59,679,731	1,185,087	67,737,515	571,226	34,826,795	173,073	13,494,662	119,462	17,526,375	4,085,701	254,530,917	0.92%
307,365	17,587,824	420,250	19,710,027	232,669	12,799,950	288,480	14,459,865	119,410	5,298,990	2,183,493	205,520,687	4,035,410	303,324,413	1.23%
3,873	2,220,040	1,453	1,683,065	5,107	3,117,338	13,250	4,069,902	8,948	5,092,228	2,891	4,067,722	93,382	51,498,175	1.71%
311,238	19,807,864	421,703	21,393,092	237,776	15,917,288	301,730	18,529,767	128,358	10,391,218	2,186,384	209,588,409	4,128,792	354,822,588	1.28%
14,380	902,800	10,970	729,932	8,580	712,850	9,487	762,320	8,810	773,450	14,230	1,112,460	156,047	11,716,512	0.05%
1,677	3,918,553	1,205	1,817,919	1,958	2,893,572	6,820	3,453,820	7,358	4,788,933	10,065	4,008,794	80,542	48,984,086	1.62%
16,057	4,821,353	12,175	2,547,851	10,538	3,606,422	16,307	4,216,140	16,168	5,562,383	24,295	5,121,254	236,589	60,700,598	0.22%
9,220	432,830	36,040	2,436,150	18,382	1,372,940	67,732	5,613,665	20,380	353,705	17,230	2,356,485	267,666	19,835,248	0.08%
2,220	1,641,285	1,073	1,311,379	1,644	1,571,297	2,072	2,281,779	2,030	2,221,178	1,666	1,837,304	28,792	24,592,936	0.81%
11,440	2,074,115	37,113	3,747,529	20,026	2,944,237	69,804	7,895,444	22,410	2,574,883	18,896	4,193,789	296,458	44,428,184	0.16%
349,630	29,134,365	215,115	20,077,270	273,465	29,142,470	261,481	27,667,340	182,816	24,863,635	298,490	35,919,000	3,473,891	379,336,760	1.53%
22,460	11,048,003	17,407	11,144,416	38,501	16,392,209	66,466	18,694,808	111,698	21,179,301	71,601	13,983,167	696,565	210,277,993	6.96%
372,090	40,182,368	232,522	31,221,686	311,966	45,534,679	327,947	46,362,148	294,514	46,042,936	370,091	49,902,167	4,170,456	589,614,753	2.13%
128,910	5,899,540	141,985	5,366,790	123,787	5,204,480	146,695	7,409,458	188,653	10,472,710	324,490	23,311,484	3,215,576	146,559,535	0.59%
9,673	5,415,896	2,819	2,914,050	5,024	3,877,009	10,571	7,635,063	20,711	15,748,218	13,097	13,734,845	159,931	110,977,674	3.68%
138,583	11,315,436	144,804	8,280,840	128,811	9,081,489	157,266	15,044,521	209,364	26,220,928	337,587	37,046,329	3,375,507	257,537,209	0.93%
155,535	3,136,270	171,690	4,151,940	173,440	3,280,670	208,643	3,112,740	144,500	2,777,960	186,275	4,527,918	2,198,720	46,788,732	0.19%
246	502,010	50	171,420	76	294,720	76	346,200	75	261,760	160	250,860	7,896	5,087,290	0.17%
155,781	3,638,280	171,740	4,323,360	173,516	3,575,390	208,719	3,458,940	144,575	3,039,720	186,435	4,778,778	2,206,616	51,876,022	0.19%
0	0	39,883	1,969,475	28,355	1,598,625	19,534	889,665	13,416	1,760,520	14,693	1,881,700	116,289	8,193,725	0.03%
498	247,314	851	226,452	657	192,338	792	74,592	1,162	53,952	408	13,260	7,508	1,129,076	0.04%
498	247,314	40,734	2,195,927	29,012	1,790,963	20,326	964,257	14,578	1,814,472	15,101	1,894,960	123,797	9,322,801	0.03%
0	0	0	0	5,471	584,030	7,120	777,030	3,000	296,100	13,451	756,700	44,634	4,607,050	0.02%
4,189	12,900,590	5,449	10,542,573	8,340	11,266,473	14,688	10,867,866	12,659	13,219,097	16,521	25,264,280	103,390	147,630,312	4.89%
4,189	12,900,590	5,449	10,542,573	13,811	11,850,503	21,808	11,644,896	15,659	13,515,197	29,972	26,020,980	148,024	152,237,362	0.55%
5,165,274	273,153,758	5,612,872	342,214,548	5,327,902	320,953,257	2,702,047	174,833,084	1,260,117	87,216,276	989,086	62,172,195	28,771,481	1,749,372,830	7.07%
4,684	14,129,497	11,671	11,783,782	56,498	22,905,092	85,000	33,376,521	45,907	35,681,101	33,017	38,202,405	358,197	252,507,162	8.36%
5,169,958	287,283,255	5,624,543	353,998,330	5,384,400	343,858,349	2,787,047	208,209,605	1,306,024	122,897,377	1,022,103	100,374,600	29,129,678	2,001,879,992	7.22%

都道府県名		1月		2月		3月		4月		5月		6月	
		入荷量	売上高	入荷量	売上高	入荷量	売上高	入荷量	売上高	入荷量	売上高	入荷量	売上高
新潟県	切花	492,692	29,025,750	780,079	40,742,326	1,246,921	70,353,791	287,405	18,301,862	59,040	8,713,410	363,762	40,430,811
	鉢物	12,379	3,790,390	23,874	4,914,973	28,695	5,416,450	16,731	3,158,124	14,992	2,490,428	9,339	2,447,275
	合計	505,071	32,816,140	803,953	45,657,299	1,275,616	75,770,241	304,136	21,459,986	74,032	11,203,838	373,101	42,878,086
富山県	切花	55,985	3,445,265	54,770	3,420,480	61,775	3,591,190	3,750	267,050	2,015	120,300	14,450	520,765
	鉢物	5,832	812,053	9,798	1,491,427	10,056	1,271,346	3,827	336,582	2,171	160,269	1,727	142,560
	合計	61,817	4,257,318	64,568	4,911,907	71,831	4,862,536	7,577	603,632	4,186	280,569	16,177	663,325
石川県	切花	25,865	2,153,835	48,810	3,424,345	33,790	2,035,300	16,465	864,975	15,240	625,890	31,601	1,346,760
	鉢物	0	0	0	0	0	0	0	0	0	0	0	0
	合計	25,865	2,153,835	48,810	3,424,345	33,790	2,035,300	16,465	864,975	15,240	625,890	31,601	1,346,760
岐阜県	切花	50,523	3,354,730	105,165	7,473,570	76,781	6,159,137	41,400	5,169,350	78,990	8,009,190	75,590	6,061,910
	鉢物	45,235	6,203,817	51,955	7,268,978	71,949	9,889,760	82,695	11,981,423	98,857	17,147,754	67,215	7,837,410
	合計	95,758	9,558,547	157,120	14,742,548	148,730	16,048,897	124,095	17,150,773	177,847	25,156,944	142,805	13,899,320
静岡県	切花	1,019,027	51,426,520	1,660,090	72,972,526	1,924,585	108,235,267	1,502,485	71,321,677	1,636,153	65,994,782	1,253,016	53,533,723
	鉢物	14,811	5,345,369	17,496	5,512,547	20,090	6,605,453	24,945	7,222,312	27,341	8,147,848	19,082	5,481,533
	合計	1,033,838	56,771,889	1,677,586	78,485,073	1,944,675	114,840,720	1,527,430	78,543,989	1,663,494	74,142,630	1,272,098	59,015,256
愛知県	切花	2,354,185	147,120,158	2,291,973	146,833,586	3,218,508	247,714,620	3,524,153	223,425,650	3,996,061	218,589,220	3,126,054	176,480,428
	鉢物	127,633	25,959,899	169,826	33,129,049	204,630	57,105,745	235,375	72,301,489	323,293	101,360,072	219,301	52,260,241
	合計	2,481,818	173,080,057	2,461,799	179,962,635	3,423,138	304,820,365	3,759,528	295,727,139	4,319,354	319,949,292	3,345,355	228,740,669
三重県	切花	49,141	4,077,122	62,206	7,010,864	72,707	12,668,630	96,394	11,149,260	108,530	12,728,522	104,234	8,092,202
	鉢物	43,403	7,377,062	47,940	5,744,006	46,302	7,208,059	47,350	8,787,080	55,628	10,929,509	50,616	8,808,108
	合計	92,544	11,454,184	110,146	12,754,870	119,009	19,876,689	143,744	19,936,340	164,158	23,658,031	154,850	16,900,310
福井県	切花	72,456	3,275,730	24,021	1,145,795	4,270	213,390	6,181	290,130	26,930	1,882,805	75,210	3,229,360
	鉢物	7,840	307,920	8,400	315,760	25,920	963,060	20,890	773,320	24,698	1,245,272	20,148	753,096
	合計	80,296	3,583,650	32,421	1,461,555	30,190	1,176,450	27,071	1,063,450	51,628	3,128,077	95,358	3,982,456
滋賀県	切花	86,102	7,202,145	78,532	7,359,960	117,101	11,740,870	116,890	9,869,660	127,303	8,995,120	213,025	8,515,555
	鉢物	1,072	2,603,037	4,183	2,431,766	7,449	4,122,048	1,132	3,165,910	1,958	4,453,161	2,426	4,031,095
	合計	87,174	9,805,182	82,715	9,791,726	124,550	15,862,918	118,022	13,035,570	129,261	13,448,281	215,451	12,546,650
京都府	切花	80,648	6,710,082	80,257	6,452,036	111,695	10,527,070	180,045	17,540,051	338,946	18,595,176	165,813	9,719,292
	鉢物	50,522	1,750,522	60,918	1,641,327	98,109	3,976,040	177,181	7,565,489	176,577	5,980,931	120,504	3,398,657
	合計	131,170	8,460,604	141,175	8,093,363	209,804	14,503,110	357,226	25,105,540	515,523	24,576,107	286,317	13,117,949
大阪府	切花	686,547	31,878,286	824,840	42,553,489	1,365,579	65,379,016	824,122	37,483,001	1,793,514	64,182,569	1,686,949	62,364,557
	鉢物	25,869	2,771,185	32,095	5,127,238	26,393	4,151,201	55,188	4,134,441	90,722	3,822,846	65,505	2,858,829
	合計	712,416	34,649,471	856,935	47,680,727	1,391,972	69,530,217	879,310	41,617,442	1,884,236	68,005,415	1,752,454	65,223,386
兵庫県	切花	1,993,109	72,837,345	2,384,783	79,735,227	3,172,905	136,804,764	2,050,822	101,762,673	2,352,984	99,609,895	1,866,931	75,236,943
	鉢物	20,853	2,026,833	44,024	3,547,997	73,614	5,104,774	83,650	5,652,419	138,692	11,030,264	128,692	6,291,966
	合計	2,013,962	74,864,178	2,428,807	83,283,224	3,246,519	141,909,538	2,134,472	107,415,092	2,491,676	110,640,159	1,995,623	81,528,909
奈良県	切花	475,906	35,121,004	557,081	48,695,920	626,783	58,477,007	515,354	39,860,696	1,240,992	60,509,136	3,276,052	118,583,574
	鉢物	191,950	9,887,899	152,225	6,427,868	123,209	6,122,868	349,217	15,235,215	390,062	16,334,555	281,527	10,371,199
	合計	667,856	45,008,903	709,306	55,123,788	749,992	64,599,875	864,571	55,095,911	1,631,054	76,843,691	3,557,579	128,954,773
和歌山県	切花	3,082,429	142,384,330	4,289,017	164,343,199	5,603,795	288,907,236	3,997,318	185,602,694	3,611,113	158,496,753	2,183,639	97,124,502
	鉢物	34,082	3,332,963	63,008	3,688,385	64,341	5,373,787	71,764	5,925,145	114,109	6,008,655	89,645	3,836,919
	合計	3,116,511	145,717,293	4,352,025	168,031,584	5,668,136	294,281,023	4,069,082	191,527,839	3,725,222	164,505,408	2,273,284	100,961,421
鳥取県	切花	144,315	8,510,695	94,110	5,412,968	48,817	2,917,028	34,418	1,764,410	5,161	204,580	5,983	293,435
	鉢物	8,061	886,872	4,236	1,016,713	6,187	1,902,376	23,535	3,419,707	62,018	2,696,502	84,274	3,038,797
	合計	152,376	9,397,567	98,346	6,429,681	55,004	4,819,404	57,953	5,184,117	67,179	2,901,082	90,257	3,332,232
島根県	切花	18,400	3,723,240	18,668	3,099,624	12,297	1,199,062	23,352	2,445,046	28,531	3,728,140	45,391	3,429,608
	鉢物	1,376	570,502	1,600	720,214	3,113	1,301,968	19,384	3,179,171	20,423	3,976,711	10,461	551,888
	合計	19,776	4,293,742	20,268	3,819,838	15,410	2,501,030	42,736	5,624,217	48,954	7,704,851	55,852	3,981,496
岡山県	切花	197,418	6,701,023	292,656	9,494,653	347,349	13,615,385	203,450	6,679,490	56,534	3,596,980	80,206	4,384,783
	鉢物	4,333	3,794,556	13,018	9,381,140	8,651	8,989,098	5,168	5,401,391	15,713	4,105,625	3,880	1,115,566
	合計	201,751	10,495,579	305,674	18,875,793	356,000	22,604,483	208,618	12,080,881	72,247	7,702,605	84,086	5,500,349

7月		8月		9月		10月		11月		12月		合　計		ｼｪｱ
入荷量	売上高	入荷量	売上高	入荷量	売上高	入荷量	売上高	入荷量	売上高	入荷量	売上高	入荷量	売上高	
812,174	94,210,001	641,735	96,375,849	498,564	96,014,686	483,362	92,553,267	362,203	56,854,078	455,087	36,112,278	6,483,024	679,688,109	2.75%
5,107	1,783,693	1,947	387,387	15,175	2,626,700	26,025	4,638,500	19,769	4,294,256	9,676	2,730,908	183,709	38,679,084	1.28%
817,281	95,993,694	643,682	96,763,236	513,739	98,641,386	509,387	97,191,767	381,972	61,148,334	464,763	38,843,186	6,666,733	718,367,193	2.59%
7,804	323,815	4,023	148,055	6,830	318,275	3,971	179,285	1,019	166,165	26,135	1,329,450	242,527	13,830,095	0.06%
625	56,171	214	42,012	2,069	117,755	9,014	762,082	7,312	985,367	624	48,290	53,269	6,225,914	0.21%
8,429	379,986	4,237	190,067	8,899	436,030	12,985	941,367	8,331	1,151,532	26,759	1,377,740	295,796	20,056,009	0.07%
47,220	1,573,110	161,410	12,368,615	23,180	1,051,030	49,560	1,931,410	98,625	6,317,230	570,058	28,125,280	1,121,824	61,817,780	0.25%
0	0	0	0	0	0	0	0	0	0	0	0	0	0	0.00%
47,220	1,573,110	161,410	12,368,615	23,180	1,051,030	49,560	1,931,410	98,625	6,317,230	570,058	28,125,280	1,121,824	61,817,780	0.22%
118,480	10,509,910	262,271	26,266,835	312,431	31,266,898	276,339	21,686,270	154,532	6,587,590	184,703	10,265,539	1,737,205	142,810,929	0.58%
41,531	5,869,470	22,721	2,929,465	39,045	4,851,216	51,890	7,338,233	56,445	10,817,718	58,078	16,979,545	687,616	109,114,789	3.61%
160,011	16,379,380	284,992	29,196,300	351,476	36,118,114	328,229	29,024,503	210,977	17,405,308	242,781	27,245,084	2,424,821	251,925,718	0.91%
927,422	47,364,828	1,236,406	69,561,697	1,088,501	57,961,882	1,232,680	58,921,961	1,134,514	57,695,407	1,282,838	66,222,569	15,897,717	781,212,839	3.16%
15,924	4,245,819	8,378	2,766,117	12,744	3,858,041	23,452	5,411,991	23,097	6,476,985	17,057	9,257,932	224,417	70,331,947	2.33%
943,346	51,610,647	1,244,784	72,327,814	1,101,245	61,819,923	1,256,132	64,333,952	1,157,611	64,172,392	1,299,895	75,480,501	16,122,134	851,544,786	3.07%
2,576,410	155,318,320	3,333,524	192,029,049	2,185,307	131,400,750	2,600,493	151,643,885	2,323,427	156,682,702	3,393,299	204,148,393	34,923,394	2,151,386,761	8.70%
163,838	46,134,073	103,795	28,370,778	136,421	35,549,747	182,025	49,636,065	217,417	66,209,527	146,926	50,954,266	2,230,480	618,970,951	20.50%
2,740,248	201,452,393	3,437,319	220,399,827	2,321,728	166,950,497	2,782,518	201,279,950	2,540,844	222,892,229	3,540,225	255,102,659	37,153,874	2,770,357,712	9.98%
121,521	8,005,163	97,118	8,364,464	84,707	7,817,334	157,327	10,788,021	92,604	6,928,865	307,012	21,188,859	1,353,501	118,819,306	0.48%
36,101	5,988,409	20,716	3,675,516	30,932	4,755,613	22,698	4,837,507	22,365	4,586,587	29,334	7,485,427	453,385	80,182,883	2.66%
157,622	13,993,572	117,834	12,039,980	115,639	12,572,947	180,025	15,625,528	114,969	11,515,452	336,346	28,674,286	1,806,886	199,002,189	0.72%
392,631	20,277,570	510,104	22,340,630	209,760	8,519,685	65,560	2,356,301	52,395	2,957,653	1,032,371	14,821,665	2,471,889	81,310,714	0.33%
18,330	648,260	14,240	522,840	15,120	627,120	27,720	1,285,600	25,552	1,280,440	10,156	501,528	219,014	9,224,216	0.31%
410,961	20,925,830	524,344	22,863,470	224,880	9,146,805	93,280	3,641,901	77,947	4,238,093	1,042,527	15,323,193	2,690,903	90,534,930	0.33%
146,905	5,466,235	362,545	10,222,040	184,517	7,281,475	87,873	6,468,725	95,683	8,077,165	205,022	16,421,370	1,821,498	107,620,320	0.44%
2,754	5,996,780	1,582	3,502,478	1,129	2,778,077	1,589	3,569,954	1,378	2,497,865	2,583	3,629,564	29,235	42,781,735	1.42%
149,659	11,463,015	364,127	13,724,518	185,646	10,059,552	89,462	10,038,679	97,061	10,575,030	207,605	20,050,934	1,850,733	150,402,055	0.54%
65,588	6,509,253	305,501	26,917,829	44,074	6,276,031	56,994	6,581,230	66,009	8,081,561	279,525	12,651,249	1,775,095	136,560,860	0.55%
32,092	786,752	22,023	756,190	26,040	1,011,286	58,955	5,037,193	46,676	5,640,295	32,009	6,578,971	901,606	44,123,653	1.46%
97,680	7,296,005	327,524	27,674,019	70,114	7,287,317	115,949	11,618,423	112,685	13,721,856	311,534	19,230,220	2,676,701	180,684,513	0.65%
1,183,071	52,456,810	1,852,541	80,952,120	1,498,651	58,529,360	1,347,262	41,440,660	1,350,736	62,254,764	2,536,374	128,800,196	16,950,186	728,274,828	2.95%
26,772	2,193,832	10,274	1,186,986	14,004	1,343,683	27,126	2,523,873	72,231	5,045,160	65,738	13,865,447	511,917	49,024,721	1.62%
1,209,843	54,650,642	1,862,815	82,139,106	1,512,655	59,873,043	1,374,388	43,964,533	1,422,967	67,299,924	2,602,112	142,665,643	17,462,103	777,299,549	2.80%
1,033,102	54,289,191	1,368,845	71,639,587	755,633	44,676,281	998,264	41,909,004	1,338,805	53,132,683	2,493,698	99,596,053	21,809,881	931,229,646	3.77%
68,156	2,895,542	47,311	2,296,823	64,059	3,632,778	56,512	3,911,844	93,454	8,822,890	96,047	9,026,639	915,064	64,240,769	2.13%
1,101,258	57,184,733	1,416,156	73,936,410	819,692	48,309,059	1,054,776	45,820,848	1,432,259	61,955,573	2,589,745	108,622,692	22,724,945	995,470,415	3.59%
2,311,130	110,656,922	4,222,769	166,159,090	4,028,720	178,324,552	3,037,555	99,605,905	1,695,234	74,429,450	2,253,617	78,098,143	24,241,193	1,068,521,399	4.32%
152,103	4,483,548	51,525	2,292,860	138,015	4,309,862	221,606	9,439,506	466,522	22,984,420	240,626	23,269,826	2,758,587	131,159,626	4.34%
2,463,233	115,140,470	4,274,294	168,451,950	4,166,735	182,634,414	3,259,161	109,045,411	2,161,756	97,413,870	2,494,243	101,367,969	26,999,780	1,199,681,025	4.32%
1,214,446	65,412,969	1,307,930	70,519,944	1,106,938	68,851,390	1,101,544	68,933,418	2,366,713	138,561,502	4,554,372	211,865,707	34,419,254	1,661,003,644	6.72%
52,802	2,596,823	25,159	2,126,749	29,084	2,947,646	79,172	6,788,367	66,380	5,216,630	55,479	6,153,397	745,025	53,995,466	1.79%
1,267,248	68,009,792	1,333,089	72,646,693	1,136,022	71,799,036	1,180,716	75,721,785	2,433,093	143,778,132	4,609,851	218,019,104	35,164,279	1,714,999,110	6.18%
13,525	982,440	44,899	3,678,930	2,763	116,300	16,330	1,017,100	98,338	8,769,345	143,408	9,830,588	652,067	43,497,819	0.18%
11,835	414,424	12,941	602,502	18,798	1,086,582	207,831	15,247,627	212,373	13,991,609	95,311	5,948,429	747,400	50,252,140	1.66%
25,360	1,396,864	57,840	4,281,432	21,561	1,202,882	224,161	16,264,727	310,711	22,760,954	238,719	15,779,017	1,399,467	93,749,959	0.34%
45,059	4,419,748	59,926	3,831,862	35,045	2,178,500	43,135	3,693,720	14,540	1,560,800	19,230	2,885,030	363,574	36,194,380	0.15%
2,456	138,756	2,088	323,413	2,723	474,796	10,423	2,064,797	12,653	3,561,641	8,343	4,660,005	95,043	21,523,862	0.71%
47,515	4,558,504	62,014	4,155,275	37,768	2,653,296	53,558	5,758,517	27,193	5,122,441	27,573	7,545,035	458,617	57,718,242	0.21%
187,006	9,686,924	239,834	12,841,429	233,680	13,381,140	173,977	10,272,517	166,262	7,183,515	285,172	8,451,140	2,463,544	106,288,979	0.43%
4,016	1,731,708	3,779	1,499,233	7,262	1,173,794	6,109	1,676,240	19,412	3,834,359	18,109	7,574,561	109,450	50,277,271	1.66%
191,022	11,418,632	243,613	14,340,662	240,942	14,554,934	180,086	11,948,757	185,674	11,017,874	303,281	16,025,701	2,572,994	156,566,250	0.56%

都道府県名		1月		2月		3月		4月		5月		6月	
		入荷量	売上高	入荷量	売上高	入荷量	売上高	入荷量	売上高	入荷量	売上高	入荷量	売上高
広島県	切花	38,517	1,539,956	61,150	1,942,250	78,062	2,952,702	21,918	646,350	10,905	479,415	6,585	365,695
	鉢物	4,542	682,220	2,109	678,643	8,561	1,761,408	1,879	1,448,937	1,986	1,470,654	4,354	1,310,946
	合計	43,059	2,222,176	63,259	2,620,893	86,623	4,714,110	23,797	2,095,287	12,891	1,950,069	10,939	1,676,641
山口県	切花	26,278	1,963,940	34,960	2,524,855	63,072	5,090,895	81,594	5,269,365	121,404	7,134,425	145,233	7,663,760
	鉢物	6,586	822,860	12,299	845,670	9,541	1,020,682	6,938	585,328	5,012	659,490	1,691	342,856
	合計	32,864	2,786,800	47,259	3,370,525	72,613	6,111,577	88,532	5,854,693	126,416	7,793,915	146,924	8,006,616
徳島県	切花	703,890	72,508,696	816,514	73,796,534	1,121,615	106,406,176	833,387	79,771,931	900,647	72,846,920	793,193	43,131,128
	鉢物	1,536	1,552,176	1,264	1,074,322	2,096	2,217,498	2,607	2,323,387	15,024	4,541,426	16,073	5,706,694
	合計	705,426	74,060,872	817,778	74,870,856	1,123,711	108,623,674	835,994	82,095,318	915,671	77,388,346	809,266	48,837,822
香川県	切花	587,519	33,799,115	676,370	32,404,040	1,156,072	63,316,305	729,618	40,217,238	1,096,863	52,538,368	1,203,810	58,082,245
	鉢物	3,560	2,293,463	3,056	1,868,586	5,409	2,727,533	5,874	1,777,230	8,783	3,125,275	9,269	2,652,129
	合計	591,079	36,092,578	679,426	34,272,626	1,161,481	66,043,838	735,492	41,994,468	1,105,646	55,663,643	1,213,079	60,734,374
愛媛県	切花	284,634	26,370,487	243,256	28,181,932	376,206	45,098,447	338,151	32,778,753	380,242	32,250,418	447,026	25,287,796
	鉢物	63	210,080	484	442,370	582	324,542	633	628,544	1,107	2,220,773	383	735,690
	合計	284,697	26,580,567	243,740	28,624,302	376,788	45,422,989	338,784	33,407,297	381,349	34,471,191	447,409	26,023,486
高知県	切花	803,414	115,573,681	952,965	134,457,838	1,278,814	196,129,476	1,177,541	159,727,986	1,249,700	141,505,271	1,007,560	89,279,722
	鉢物	2,844	7,384,261	3,235	6,092,304	4,135	6,945,986	3,662	6,649,271	3,969	7,396,849	6,200	5,587,680
	合計	806,258	122,957,942	956,200	140,550,142	1,282,949	203,075,462	1,181,203	166,377,257	1,253,669	148,902,120	1,013,760	94,867,402
福岡県	切花	1,394,117	77,508,347	1,600,492	79,056,301	2,139,986	120,895,824	1,920,047	99,424,331	1,935,018	89,789,675	1,432,014	74,060,849
	鉢物	8,554	4,992,299	12,047	6,162,728	17,397	13,446,511	15,627	13,443,634	19,494	12,743,463	20,280	7,936,903
	合計	1,402,671	82,500,646	1,612,539	85,219,029	2,157,383	134,342,335	1,935,674	112,867,965	1,954,512	102,533,138	1,452,294	81,997,752
佐賀県	切花	228,589	9,531,443	300,319	12,580,083	424,308	22,544,035	491,135	19,275,512	622,859	20,993,600	371,946	13,136,330
	鉢物	0	0	0	0	4,620	324,884	2,250	182,800	419	792,944	45	224,600
	合計	228,589	9,531,443	300,319	12,580,083	428,928	22,868,919	493,385	19,458,312	623,278	21,786,544	371,991	13,360,930
長崎県	切花	368,880	22,790,080	408,189	21,593,375	742,930	44,623,315	741,555	45,894,522	614,814	33,449,090	394,425	24,739,565
	鉢物	50	16,760	18	3,600	130	115,200	94	72,200	45	24,470	24	37,030
	合計	368,930	22,806,840	408,207	21,596,975	743,060	44,738,515	741,649	45,966,722	614,859	33,473,560	394,449	24,776,595
熊本県	切花	159,472	15,529,415	232,961	16,017,688	372,133	26,279,677	403,626	25,964,405	351,263	25,336,318	166,493	13,228,589
	鉢物	1,682	6,337,476	2,022	6,222,002	2,218	14,008,720	1,252	7,936,080	1,516	6,931,005	1,498	7,725,164
	合計	161,154	21,866,891	234,983	22,239,690	374,351	40,288,397	404,878	33,900,485	352,779	32,267,323	167,991	20,953,753
大分県	切花	691,801	42,532,180	722,227	44,285,725	926,825	70,956,828	875,323	65,610,294	1,143,856	78,779,378	1,035,847	65,970,779
	鉢物	0	0	525	181,962	340	80,020	270	62,320	0	0	0	0
	合計	691,801	42,532,180	722,752	44,467,687	927,165	71,036,848	875,593	65,672,614	1,143,856	78,779,378	1,035,847	65,970,779
宮崎県	切花	1,173,531	42,083,533	1,545,776	50,334,186	1,359,601	61,859,337	458,183	21,473,613	239,970	12,738,359	183,664	12,083,543
	鉢物	2,276	4,744,555	4,527	7,177,499	3,725	9,207,161	4,597	11,044,514	5,001	7,378,272	2,194	4,079,929
	合計	1,175,807	46,828,088	1,550,303	57,511,685	1,363,326	71,066,498	462,780	32,518,127	244,971	20,116,631	185,858	16,163,472
鹿児島県	切花	879,537	38,794,701	1,043,488	45,390,697	1,914,142	95,621,162	1,302,393	59,789,604	854,359	30,655,524	463,453	16,448,211
	鉢物	3,551	6,163,434	3,116	6,514,252	5,657	10,534,722	5,418	11,476,736	6,045	12,789,982	5,569	8,398,152
	合計	883,088	44,958,135	1,046,604	51,904,949	1,919,799	106,155,884	1,307,811	71,266,340	860,404	43,445,506	469,022	24,846,363
沖縄県	切花	3,054,976	101,525,424	4,032,127	128,169,311	9,409,152	328,858,036	5,105,891	147,727,253	3,031,561	95,993,118	610,508	21,098,516
	鉢物	770	1,560,040	1,186	2,778,057	1,380	2,956,127	1,603	3,390,081	1,227	2,360,324	1,377	2,650,365
	合計	3,055,746	103,085,464	4,033,313	130,947,368	9,410,532	331,814,163	5,107,494	151,117,334	3,032,788	98,353,442	611,885	23,748,881
その他	切花	2,592	188,885	1,565	99,690	10,228	264,651	2,345	147,047	4,116	248,588	3,177	219,197
	鉢物	39	23,420	7	2,815	60	37,951	307	44,173	338	39,505	195	42,233
	合計	2,631	212,305	1,572	102,505	10,288	302,602	2,652	191,220	4,454	288,093	3,372	261,430
外国	切花	5,017,881	185,721,420	5,697,739	221,284,569	9,983,400	445,032,847	6,910,421	273,131,145	5,914,825	225,136,801	4,814,387	207,734,557
	鉢物	22	166,160	12	131,040	20	236,000	14	202,000	19	245,310	22	191,760
	合計	5,017,903	185,887,580	5,697,751	221,415,609	9,983,420	445,268,847	6,910,435	273,333,145	5,914,844	225,382,111	4,814,409	207,926,317
合計	切花	27,981,156	1,457,380,112	33,717,402	1,652,688,661	52,069,701	2,874,154,297	37,189,414	1,970,009,779	37,083,926	1,856,814,247	33,673,095	1,701,699,504
	鉢物	763,030	178,827,030	890,026	190,650,990	1,038,922	267,920,394	1,410,701	286,203,486	1,805,648	376,684,046	1,325,289	214,761,940
	合計	28,744,186	1,636,207,142	34,607,428	1,843,339,651	53,108,623	3,142,074,691	38,600,115	2,256,213,265	38,889,574	2,233,498,293	34,998,384	1,916,461,444

7月		8月		9月		10月		11月		12月		合　計		ｼｪｱ
入荷量	売上高	入荷量	売上高	入荷量	売上高	入荷量	売上高	入荷量	売上高	入荷量	売上高	入荷量	売上高	
45,154	2,150,400	47,711	3,145,365	119,208	6,384,015	165,289	7,074,316	52,065	2,097,535	86,717	4,711,845	733,281	33,489,844	0.14%
4,106	1,684,356	879	841,810	1,898	1,532,721	3,087	1,969,966	7,154	1,388,898	2,995	571,150	43,550	15,341,709	0.51%
49,260	3,834,756	48,590	3,987,175	121,106	7,916,736	168,376	9,044,282	59,219	3,486,433	89,712	5,282,995	776,831	48,831,553	0.18%
98,531	4,838,065	109,238	5,956,012	90,051	8,383,085	110,347	9,423,545	102,069	9,039,720	129,529	9,383,861	1,112,306	76,671,528	0.31%
1,893	180,254	2,312	179,464	4,199	477,440	4,000	509,844	12,119	1,483,828	7,969	738,591	74,559	7,846,307	0.26%
100,424	5,018,319	111,550	6,135,476	94,250	8,860,525	114,347	9,933,389	114,188	10,523,548	137,498	10,122,452	1,186,865	84,517,835	0.30%
598,275	30,827,542	945,037	40,211,159	619,351	25,632,388	348,233	20,353,546	509,118	51,969,339	1,048,552	140,121,303	9,237,812	757,576,662	3.06%
6,375	2,958,483	313	235,590	1,421	688,530	1,361	778,787	4,666	4,096,580	9,715	19,147,523	62,451	45,320,996	1.50%
604,650	33,786,025	945,350	40,446,749	620,772	26,320,918	349,594	21,132,333	513,784	56,065,919	1,058,267	159,268,826	9,300,263	802,897,658	2.89%
699,565	39,763,364	638,963	38,031,677	311,067	18,692,290	629,126	31,077,595	834,306	46,639,404	1,380,737	77,727,283	9,944,016	532,288,924	2.15%
6,972	1,414,082	4,052	679,026	3,271	871,272	1,986	666,248	5,806	3,110,434	4,549	7,609,311	62,587	28,794,589	0.95%
706,537	41,177,446	643,015	38,710,703	314,338	19,563,562	631,112	31,743,843	840,112	49,749,838	1,385,286	85,336,594	10,006,603	561,083,513	2.02%
354,723	18,094,721	263,423	15,437,772	252,995	23,629,909	292,731	28,075,812	303,484	31,090,128	570,381	45,862,833	4,107,252	352,159,008	1.42%
195	552,960	152	418,820	317	729,480	99	315,060	1,246	757,440	586	551,260	5,847	7,887,019	0.26%
354,918	18,647,681	263,575	15,856,592	253,312	24,359,389	292,830	28,390,872	304,730	31,847,568	570,967	46,414,093	4,113,099	360,046,027	1.30%
341,419	27,801,933	251,499	21,767,086	410,945	36,154,447	609,098	58,577,415	864,882	122,117,148	1,056,693	165,947,480	10,004,530	1,269,039,483	5.13%
1,494	4,232,930	537	1,733,840	836	1,772,930	1,883	4,014,010	4,448	13,806,480	11,501	37,570,050	44,744	103,186,591	3.42%
342,913	32,034,863	252,036	23,500,926	411,781	37,927,377	610,981	62,591,425	869,330	135,923,628	1,068,194	203,517,530	10,049,274	1,372,226,074	4.95%
994,786	62,405,713	1,292,565	73,717,594	1,346,211	72,446,760	1,697,268	113,883,548	1,828,257	133,929,222	2,121,169	132,755,134	19,701,930	1,129,873,298	4.57%
15,187	11,164,010	8,140	3,734,419	10,667	7,045,290	17,917	11,535,345	29,336	11,664,735	16,827	10,367,548	191,473	114,236,885	3.78%
1,009,973	73,569,723	1,300,705	77,452,013	1,356,878	79,492,050	1,715,185	125,418,893	1,857,593	145,593,957	2,137,996	143,122,682	19,893,403	1,244,110,183	4.48%
281,333	10,805,250	236,297	16,312,263	420,869	17,735,658	435,087	16,276,988	412,432	18,055,041	427,450	18,981,953	4,652,624	196,228,156	0.79%
23	138,950	436	108,278	909	625,410	700	39,900	0	0	0	0	9,402	2,437,766	0.08%
281,356	10,944,200	236,733	16,420,541	421,778	18,361,068	435,787	16,316,888	412,432	18,055,041	427,450	18,981,953	4,662,026	198,665,922	0.72%
272,860	18,195,305	395,715	29,997,534	166,584	11,241,325	223,887	11,665,870	281,790	17,665,940	622,167	38,275,609	5,233,796	320,131,530	1.29%
0	0	0	0	0	0	0	0	0	0	0	0	361	269,260	0.01%
272,860	18,195,305	395,715	29,997,534	166,584	11,241,325	223,887	11,665,870	281,790	17,665,940	622,167	38,275,609	5,234,157	320,400,790	1.15%
111,755	6,315,063	62,643	5,525,505	71,783	7,292,150	94,769	11,923,150	157,761	17,904,862	204,292	23,764,920	2,388,951	195,081,742	0.79%
2,960	11,412,616	2,578	10,552,130	1,873	7,500,759	2,313	14,437,404	1,284	9,747,500	2,034	10,706,576	23,230	113,517,432	3.76%
114,715	17,727,679	65,221	16,077,635	73,656	14,792,909	97,082	26,360,554	159,045	27,652,362	206,326	34,471,496	2,412,181	308,599,174	1.11%
1,072,169	59,987,919	1,765,931	109,976,957	1,154,383	76,315,070	989,833	63,350,915	1,090,115	87,496,690	1,234,403	80,345,567	12,702,713	845,608,302	3.42%
220	37,510	0	0	325	149,750	0	0	0	0	0	0	1,680	511,562	0.02%
1,072,389	60,025,429	1,765,931	109,976,957	1,154,708	76,464,820	989,833	63,350,915	1,090,115	87,496,690	1,234,403	80,345,567	12,704,393	846,119,864	3.05%
211,910	11,947,818	246,740	15,761,839	202,670	13,123,845	174,383	10,111,116	498,590	19,713,620	1,007,436	35,357,891	7,302,454	306,588,700	1.24%
547	4,027,530	300	1,903,660	1,330	4,717,772	2,217	11,284,740	5,396	24,098,910	6,137	28,380,060	38,247	118,044,602	3.91%
212,457	15,975,348	247,040	17,665,499	204,000	17,841,617	176,600	21,395,856	503,986	43,812,530	1,013,573	63,737,951	7,340,701	424,633,302	1.53%
268,681	9,741,564	311,750	14,943,519	360,071	18,575,358	345,028	17,554,315	419,579	21,200,235	912,799	47,867,472	9,075,280	416,582,362	1.68%
5,529	9,580,887	2,897	6,045,396	5,010	6,743,252	4,817	7,916,654	3,710	5,860,518	2,227	5,453,568	53,546	97,477,553	3.23%
274,210	19,322,451	314,647	20,988,915	365,081	25,318,610	349,845	25,470,969	423,289	27,060,753	915,026	53,321,040	9,128,826	514,059,915	1.85%
397,550	17,643,971	362,127	16,156,342	325,892	15,352,473	323,019	13,825,056	1,720,162	56,567,537	6,048,845	203,237,283	34,421,810	1,146,154,320	4.64%
1,214	2,187,772	759	1,144,275	629	1,104,181	1,160	2,076,555	902	1,372,192	77	162,780	12,284	23,742,749	0.79%
398,764	19,831,743	362,886	17,300,617	326,521	16,456,654	324,179	15,901,611	1,721,064	57,939,729	6,048,922	203,400,063	34,434,094	1,169,897,069	4.22%
6,174	141,649	5,509	330,478	6,210	246,475	2,336	142,409	2,267	138,535	13,041	595,447	59,560	2,763,051	0.01%
186	49,321	98	30,810	137	39,748	58	36,138	208	33,712	717	100,851	2,350	480,677	0.02%
6,360	190,970	5,607	361,288	6,347	286,223	2,394	178,547	2,475	172,247	13,758	696,298	61,910	3,243,728	0.01%
5,531,252	262,998,128	7,231,769	342,626,795	8,269,191	401,334,119	7,945,905	349,718,954	7,856,835	338,181,497	9,880,000	351,431,271	85,053,605	3,604,332,103	14.58%
18	242,000	15	155,590	9	93,160	0	0	0	0	0	0	151	1,663,020	0.06%
5,531,270	263,240,128	7,231,784	342,782,385	8,269,200	401,427,279	7,945,905	349,718,954	7,856,835	338,181,497	9,880,000	351,431,271	85,053,756	3,605,995,123	13.00%
33,570,486	1,886,122,378	46,047,949	2,584,872,295	39,790,192	2,306,987,223	33,562,433	1,873,741,522	31,288,763	1,845,158,104	51,405,181	2,716,733,606	457,379,698	24,726,361,728	100.00%
736,836	188,206,161	420,504	123,642,035	716,184	172,024,117	1,269,392	264,735,314	1,690,311	355,521,678	1,120,176	400,534,059	13,187,019	3,019,711,250	100.00%
34,307,322	2,074,328,539	46,468,453	2,708,514,330	40,506,376	2,479,011,340	34,831,825	2,138,476,836	32,979,074	2,200,679,782	52,525,357	3,117,267,665	470,566,717	27,746,072,978	100.00%

３．品目別　・月別取扱状況　（１）　切　　花

品目＼月別	項目	１ 月	２ 月	３ 月	４ 月	５ 月	６ 月
1 輪 菊	数量	3,846,684	3,811,320	6,192,180	4,480,430	4,997,394	4,209,599
	金額	193,470,459	184,002,202	356,946,694	247,862,369	227,727,320	236,286,950
	単価	50	48	58	55	46	56
2 スプレー菊	数量	1,458,180	1,683,540	2,970,120	1,951,239	1,856,448	1,849,425
	金額	66,359,490	71,661,340	141,926,804	82,676,237	80,145,900	93,251,080
	単価	46	43	48	42	43	50
3 小 菊	数量	2,635,425	3,017,950	7,281,398	3,800,610	3,223,284	3,685,265
	金額	79,429,686	88,448,345	230,665,385	96,332,760	98,013,820	116,122,944
	単価	30	29	32	25	30	32
4 2，3輪菊	数量	0	0	0	1,800	20,310	64,260
	金額	0	0	0	50,700	682,060	2,504,800
	単価	0	0	0	28	34	39
5 バ ラ	数量	1,418,404	1,598,153	2,591,671	2,181,283	2,208,545	2,215,920
	金額	99,680,454	126,241,818	213,358,218	136,160,193	131,623,481	95,370,567
	単価	70	79	82	62	60	43
6 バラ スプレーミニ	数量	408,443	433,501	614,103	713,410	908,095	912,930
	金額	36,269,359	45,532,581	78,808,183	58,179,307	64,097,304	44,432,128
	単価	89	105	128	82	71	49
7 カーネーション	数量	1,608,528	1,837,824	2,963,229	2,596,768	3,023,918	1,731,423
	金額	53,347,270	58,607,008	113,872,168	110,853,470	115,388,628	68,127,454
	単価	33	32	38	43	38	39
8 カーネー スプレー	数量	958,983	1,196,480	1,977,943	2,062,685	2,326,699	1,656,965
	金額	42,320,455	48,906,105	101,521,815	101,248,140	90,743,339	72,493,072
	単価	44	41	51	49	39	44
10 オリエンタルHBゆり	数量	505,970	494,557	702,057	671,274	703,784	762,823
	金額	111,852,721	125,518,639	183,452,065	149,220,154	141,072,017	126,698,516
	単価	221	254	261	222	200	166
11 鉄砲ゆり	数量	116,375	117,975	246,300	132,085	159,435	166,510
	金額	10,410,790	10,474,095	23,839,670	12,813,295	13,482,230	13,813,615
	単価	89	89	97	97	85	83
12 すかしゆり	数量	43,870	53,550	81,468	88,795	71,805	99,765
	金額	3,205,890	4,446,650	7,286,150	6,722,085	4,311,070	4,696,795
	単価	73	83	89	76	60	47
13 その他のゆり	数量	102,466	118,310	280,792	184,375	278,745	299,449
	金額	9,029,887	10,910,385	27,002,973	17,197,487	20,713,697	20,324,636
	単価	88	92	96	93	74	68
14 アルストロメリア	数量	458,523	532,404	896,065	901,753	759,120	518,980
	金額	41,574,383	42,510,360	79,290,845	60,781,600	42,326,745	32,492,160
	単価	91	80	88	67	56	63
16 宿根カスミ	数量	439,791	533,377	898,341	815,329	825,786	548,078
	金額	31,568,412	32,116,560	65,178,740	54,880,300	51,145,938	27,936,400
	単価	72	60	73	67	62	51
17 トルコ桔梗	数量	390,982	437,638	462,664	452,377	673,603	916,441
	金額	56,011,813	58,478,495	79,107,271	76,290,359	95,880,167	97,177,425
	単価	143	134	171	169	142	106

（単位 ： 本／円）

７ 月	８ 月	９ 月	１０月	１１月	１２月	合計	シェア
4,443,349	7,795,735	6,022,799	4,818,406	4,221,850	8,420,647	63,260,393	
277,293,740	474,187,115	354,209,730	223,773,509	236,605,107	431,450,801	3,443,815,996	13.93%
62	61	59	46	56	51	54	
2,040,875	2,661,275	2,325,805	2,039,550	2,022,962	2,789,050	25,648,469	
111,346,330	159,345,775	129,143,395	85,936,890	75,218,385	113,346,140	1,210,357,766	4.90%
55	60	56	42	37	41	47	
3,010,950	6,631,791	5,125,567	3,285,585	2,899,515	6,164,480	50,761,820	
129,802,783	242,657,745	203,769,915	75,565,924	72,040,980	182,146,168	1,614,996,455	6.53%
43	37	40	23	25	30	32	
65,030	97,470	238,450	68,465	17,120	600	573,505	
3,279,990	4,062,000	11,301,825	2,562,075	693,780	15,200	25,152,430	0.10%
50	42	47	37	41	25	44	
1,651,596	1,464,938	2,099,432	2,526,994	2,279,854	1,772,594	24,009,384	
83,454,024	76,947,601	142,141,937	153,963,015	160,134,528	130,115,149	1,549,190,985	6.27%
51	53	68	61	70	73	65	
757,704	550,279	586,666	643,769	730,555	597,180	7,856,635	
37,177,376	30,475,496	52,673,110	55,728,988	62,464,196	47,457,880	613,295,908	2.48%
49	55	90	87	86	79	78	
1,832,894	1,822,298	2,008,747	1,891,246	2,064,435	2,432,649	25,813,959	
69,527,146	72,282,753	81,020,020	78,997,404	75,787,114	65,032,139	962,842,574	3.89%
38	40	40	42	37	27	37	
1,817,938	1,615,023	1,755,917	1,548,076	1,258,713	1,400,792	19,576,214	
72,930,739	79,347,309	78,352,183	66,533,070	52,314,062	47,702,671	854,412,960	3.46%
40	49	45	43	42	34	44	
877,552	903,009	765,360	664,378	628,429	861,771	8,540,964	
143,899,099	174,539,290	166,904,335	158,931,711	156,360,238	178,591,484	1,817,040,269	7.35%
164	193	218	239	249	207	213	
268,690	463,284	216,288	111,015	111,640	247,119	2,356,716	
20,524,825	34,225,720	21,616,403	14,039,145	12,979,635	29,663,535	217,882,958	0.88%
76	74	100	126	116	120	92	
40,470	17,160	20,730	20,657	24,660	49,640	612,570	
2,847,420	1,128,370	1,421,220	1,494,860	1,940,795	3,744,270	43,245,575	0.17%
70	66	69	72	79	75	71	
290,057	238,677	309,470	276,825	162,925	243,343	2,785,434	
19,371,665	19,444,747	24,806,420	21,995,120	14,275,620	20,933,995	226,006,632	0.91%
67	81	80	79	88	86	81	
328,120	274,385	295,176	327,484	378,930	505,745	6,176,685	
27,106,210	25,979,450	27,120,395	37,357,627	44,303,352	45,662,580	506,505,707	2.05%
83	95	92	114	117	90	82	
429,353	336,905	259,187	218,038	411,722	625,367	6,341,274	
27,003,720	31,833,015	29,977,015	31,694,390	35,795,025	32,107,610	451,237,125	1.82%
63	94	116	145	87	51	71	
949,457	1,099,582	996,032	792,171	803,314	537,023	8,511,284	
106,115,012	109,721,731	115,187,137	115,748,756	120,296,637	78,249,115	1,108,263,918	4.48%
112	100	116	146	150	146	130	

品目＼月別	項目	１ 月	２ 月	３ 月	４ 月	５ 月	６ 月
19 スターチス	数量	638,116	690,588	1,338,640	1,318,427	1,331,570	1,118,241
	金額	35,898,788	38,846,294	84,401,552	38,274,205	36,498,050	56,599,100
	単価	56	56	63	29	27	51
20 リンドウ	数量	0	2,710	5,020	400	16,365	114,960
	金額	0	217,550	396,270	44,000	1,336,410	7,633,740
	単価	0	80	79	110	82	66
21 ストック	数量	699,097	704,271	1,283,425	360,045	102,380	29,660
	金額	42,524,036	40,309,685	69,618,320	24,918,855	6,595,730	1,918,425
	単価	61	57	54	69	64	65
22 ガーベラ	数量	1,151,461	1,427,341	2,092,815	1,857,134	1,804,400	1,298,562
	金額	32,935,295	40,243,745	87,994,460	55,703,511	47,035,185	26,390,055
	単価	29	28	42	30	26	20
24 芍 薬	数量	900	40	21,805	292,615	667,080	622,492
	金額	119,710	25,200	2,548,140	28,305,000	50,987,946	34,272,072
	単価	133	630	117	97	76	55
27 マーガレット	数量	164,445	228,860	411,085	215,470	54,440	7,230
	金額	6,307,360	7,095,150	14,553,695	6,348,415	1,497,890	168,550
	単価	38	31	35	29	28	23
28 スイートピー	数量	1,862,766	2,525,342	2,504,500	805,455	72,425	21,840
	金額	49,563,155	57,738,232	71,417,640	15,148,214	2,442,035	908,521
	単価	27	23	29	19	34	42
30 アスター	数量	27,450	36,685	43,785	72,140	131,430	225,580
	金額	1,478,257	2,045,160	3,060,800	4,524,150	7,106,780	10,449,145
	単価	54	56	70	63	54	46
31 スナップ	数量	128,520	192,700	308,049	325,250	101,040	23,500
	金額	5,874,720	8,503,965	14,433,425	12,062,200	3,665,989	1,786,630
	単価	46	44	47	37	36	76
36 デルフィニウム	数量	137,001	152,714	211,776	343,947	331,681	428,046
	金額	16,126,248	17,244,999	28,913,480	27,888,893	23,922,929	27,171,351
	単価	118	113	137	81	72	63
38 コスモス	数量	16,120	21,500	16,190	12,800	9,420	5,875
	金額	328,095	536,260	375,760	274,059	163,786	158,540
	単価	20	25	23	21	17	27
40 ケイトウ	数量	2,230	300	0	150	4,700	293,723
	金額	79,520	16,250	0	20,500	236,470	9,621,160
	単価	36	54	0	137	50	33
41 グロリオサ	数量	60,250	66,640	91,270	86,325	110,120	102,260
	金額	10,585,890	11,108,170	19,274,830	15,732,760	13,861,360	11,755,395
	単価	176	167	211	182	126	115
42 ソリダスター	数量	254,560	205,120	438,760	423,730	404,850	331,305
	金額	8,794,650	7,650,458	18,561,460	13,344,620	9,406,860	9,096,864
	単価	35	37	42	31	23	27
46 チューリップ	数量	755,490	1,129,605	1,891,150	286,260	900	0
	金額	43,116,510	59,015,510	101,624,060	15,784,240	38,870	0
	単価	57	52	54	55	43	0

７ 月	８ 月	９ 月	１０月	１１月	１２月	合計	シェア
1,426,876	1,494,683	838,655	603,789	684,161	1,043,405	12,527,151	
75,614,295	80,452,958	45,149,510	32,941,999	34,261,541	53,837,789	612,776,081	2.48%
53	54	54	55	50	52	49	
991,350	3,591,655	2,511,681	1,192,351	98,440	0	8,524,932	
46,669,939	163,298,720	124,868,530	47,448,755	4,464,385	0	396,378,299	1.60%
47	45	50	40	45	0	46	
1,600	0	4,485	82,665	432,595	743,611	4,443,834	
67,800	0	313,170	6,956,025	36,706,890	48,479,652	278,408,588	1.13%
42	0	70	84	85	65	63	
813,908	913,935	1,168,210	1,284,271	1,455,282	1,482,845	16,750,164	
21,537,268	18,759,573	35,454,425	47,975,435	51,546,523	39,450,540	505,026,015	2.04%
26	21	30	37	35	27	30	
7,860	0	0	20	7,355	7,795	1,627,962	
780,260	0	0	7,300	1,325,775	874,455	119,245,858	0.48%
99	0	0	365	180	112	73	
0	200	0	12,700	48,550	106,990	1,249,970	
0	1,500	0	432,820	2,391,040	4,671,740	43,468,160	0.18%
0	8	0	34	49	44	35	
1,430	940	675	3,060	495,902	1,609,896	9,904,231	
256,170	134,830	154,270	384,940	11,031,465	33,628,435	242,807,907	0.98%
179	143	229	126	22	21	25	
244,595	400,340	102,134	70,560	85,640	43,420	1,483,759	
13,651,125	23,667,355	6,757,825	4,776,750	5,183,030	2,432,810	85,133,187	0.34%
56	59	66	68	61	56	57	
19,520	2,870	60,880	146,630	179,070	148,305	1,636,334	
863,170	125,470	2,970,130	7,196,340	8,924,510	6,273,480	72,680,029	0.29%
44	44	49	49	50	42	44	
283,069	184,730	167,320	222,820	142,503	156,727	2,762,334	
25,298,183	20,244,603	16,648,595	19,944,570	16,427,885	15,661,828	255,493,564	1.03%
89	110	100	90	115	100	92	
5,930	23,810	175,640	256,487	44,055	13,510	601,337	
165,195	519,835	4,831,128	6,825,930	1,169,045	287,320	15,634,953	0.06%
28	22	28	27	27	21	26	
550,331	1,829,100	1,245,235	288,593	80,636	15,110	4,310,108	
18,589,910	59,264,605	41,963,244	12,201,024	3,085,084	377,125	145,454,892	0.59%
34	32	34	42	38	25	34	
86,625	60,160	71,060	69,380	88,578	112,890	1,005,558	
11,161,955	9,293,740	12,453,590	14,701,330	17,207,690	19,008,650	166,145,360	0.67%
129	154	175	212	194	168	165	
469,180	422,930	418,120	399,320	317,280	284,571	4,369,726	
13,429,565	16,450,630	16,121,270	14,094,455	12,540,325	10,732,450	150,223,607	0.61%
29	39	39	35	40	38	34	
100	0	50	29,160	148,730	493,050	4,734,495	
12,000	0	2,450	1,882,450	8,493,480	28,128,430	258,098,000	1.04%
120	0	49	65	57	57	55	

品目＼月別	項目	１ 月	２ 月	３ 月	４ 月	５ 月	６ 月
47 フリージア	数量	370,150	445,703	819,995	184,740	6,340	400
	金額	13,440,585	15,617,105	26,404,275	6,703,835	236,150	27,500
	単価	36	35	32	36	37	69
48 アイリス	数量	140,440	280,930	234,415	44,500	9,555	0
	金額	5,051,940	9,482,070	9,544,100	1,767,950	293,770	0
	単価	36	34	41	40	31	0
49 水 仙	数量	161,596	86,781	73,820	2,100	0	0
	金額	6,393,530	2,885,585	1,359,880	30,080	0	0
	単価	40	33	18	14	0	0
50 グラジオラス	数量	142,720	158,001	265,126	222,304	152,440	276,577
	金額	9,938,370	7,987,430	16,136,280	13,251,791	9,540,620	15,964,780
	単価	70	51	61	60	63	58
53 日 扇	数量	0	0	0	0	0	6,045
	金額	0	0	0	0	0	645,340
	単価	0	0	0	0	0	107
58 日向葵	数量	22,770	17,640	78,870	254,690	533,945	978,402
	金額	763,130	701,365	4,019,190	11,506,610	23,238,275	38,487,518
	単価	34	40	51	45	44	39
68 ショウブ	数量	0	0	2,970	313,706	500,454	31,416
	金額	0	0	177,350	16,540,360	16,602,870	795,040
	単価	0	0	60	53	33	25
70 その他の切花	数量	2,543,452	4,196,284	4,758,949	2,764,143	2,978,836	2,992,163
	金額	99,411,230	148,982,574	203,452,236	149,717,609	146,670,520	140,574,161
	単価	39	36	43	54	49	47
71 シンビジウム	数量	89,695	89,012	102,581	76,637	53,528	44,122
	金額	27,229,521	23,346,505	30,758,818	23,747,473	20,808,740	21,183,153
	単価	304	262	300	310	389	480
72 デンファレ	数量	822,129	690,633	965,875	806,354	672,818	488,143
	金額	21,894,907	20,061,098	43,346,178	28,485,605	26,651,235	24,786,825
	単価	27	29	45	35	40	51
73 胡蝶蘭	数量	37,303	40,285	52,505	51,379	50,665	39,182
	金額	21,375,030	17,888,017	20,084,939	17,914,518	18,047,624	19,004,452
	単価	573	444	383	349	356	485
76 オンシジウム	数量	138,840	146,577	191,250	160,335	249,980	197,171
	金額	16,441,865	15,198,320	24,290,047	19,024,555	15,851,595	12,321,131
	単価	118	104	127	119	63	62
79 その他の蘭	数量	74,165	76,908	122,852	119,942	113,338	93,564
	金額	6,489,450	7,007,300	10,889,739	9,623,858	8,526,568	8,118,272
	単価	88	91	89	80	75	87
80 ワイルドフラワー	数量	32,005	53,471	137,007	93,983	71,984	62,893
	金額	1,978,564	3,158,565	7,831,845	6,021,688	4,659,398	4,572,633
	単価	62	59	57	64	65	73
96 蓮 花	数量	0	0	0	0	0	1
	金額	0	0	0	0	0	7,300
	単価	0	0	0	0	0	7,300

７ 月	８ 月	９ 月	１０月	１１月	１２月	合計	シェア
0	0	5,850	11,900	100,700	353,785	2,299,563	
0	0	203,450	453,305	3,714,810	14,470,305	81,271,320	0.33%
0	0	35	38	37	41	35	
0	0	0	29,190	135,010	331,655	1,205,695	
0	0	0	946,500	6,025,260	14,114,025	47,225,615	0.19%
0	0	0	32	45	43	39	
0	0	0	4,075	28,614	325,917	682,903	
0	0	0	321,231	2,551,723	11,809,835	25,351,864	0.10%
0	0	0	79	89	36	37	
319,775	392,535	228,393	339,027	284,065	291,394	3,072,357	
19,850,275	25,495,275	18,474,680	24,440,965	21,287,780	15,597,872	197,966,118	0.80%
62	65	81	72	75	54	64	
58,937	5,370	8,360	3,260	1,880	150	84,002	
5,343,695	281,538	496,650	137,040	47,340	1,840	6,953,443	0.03%
91	52	59	42	25	12	83	
1,101,759	772,760	488,191	216,145	52,590	30,240	4,548,002	
51,784,670	40,594,533	25,178,207	8,982,850	2,052,590	912,030	208,220,968	0.84%
47	53	52	42	39	30	46	
0	0	0	0	0	0	848,546	
0	0	0	0	0	0	34,115,620	0.14%
0	0	0	0	0	0	40	
2,632,556	2,577,553	2,616,491	2,630,341	2,014,593	3,480,680	36,186,041	
133,434,054	132,946,372	144,452,687	153,920,168	128,107,908	190,668,961	1,772,338,480	7.17%
51	52	55	59	64	55	49	
44,601	54,425	46,488	44,859	57,331	216,858	920,137	
23,559,115	31,818,858	26,216,228	25,628,657	31,170,217	80,215,387	365,682,672	1.48%
528	585	564	571	544	370	397	
591,299	1,039,790	1,195,972	1,008,189	1,047,428	1,344,283	10,672,913	
28,459,375	38,733,440	41,706,377	29,187,109	28,522,474	34,583,922	366,418,545	1.48%
48	37	35	29	27	26	34	
40,167	41,078	28,457	34,447	36,361	44,896	496,725	
23,328,815	25,270,465	22,946,680	29,498,090	30,920,670	37,889,644	284,168,944	1.15%
581	615	806	856	850	844	572	
144,464	203,771	337,886	308,920	224,708	312,745	2,616,647	
16,088,892	22,163,759	21,481,603	19,395,189	22,635,313	32,566,432	237,458,701	0.96%
111	109	64	63	101	104	91	
107,352	106,410	122,869	119,355	122,369	109,236	1,288,360	
9,904,095	9,275,223	12,237,777	11,029,903	12,172,056	10,539,322	115,813,563	0.47%
92	87	100	92	99	96	90	
100,195	163,344	241,908	320,737	343,048	198,643	1,819,218	
7,851,560	11,491,484	18,682,108	23,262,014	21,817,338	12,710,490	124,037,687	0.50%
78	70	77	73	64	64	68	
7,090	834,425	1,350	2,870	2,900	1,650	850,286	
499,500	58,578,627	64,120	142,780	119,390	34,880	59,446,597	0.24%
70	70	47	50	41	21	70	

品目＼月別	項目	１ 月	２ 月	３ 月	４ 月	５ 月	６ 月
98 万年青	数量	140	200	30	0	0	0
	金額	7,000	17,000	2,400	0	0	0
	単価	50	85	80	0	0	0
584 流儀物	数量	36,389	39,278	48,190	44,629	52,278	68,675
	金額	2,466,570	2,099,586	4,281,185	4,009,227	5,110,016	5,478,543
	単価	68	53	89	90	98	80
586 松類	数量	29,774	43,784	61,662	63,150	58,188	68,295
	金額	1,362,938	2,366,560	3,726,553	2,876,480	2,551,382	3,869,710
	単価	46	54	60	46	44	57
587 桜 梅 桃	数量	71,176	696,097	178,510	31,846	619	10
	金額	10,842,120	44,674,003	29,594,006	10,055,775	70,130	24,000
	単価	152	64	166	316	113	2,400
591 下草	数量	198,000	287,642	421,751	421,788	319,201	395,390
	金額	9,084,634	11,178,735	22,763,745	14,489,975	14,842,690	15,132,533
	単価	46	39	54	34	46	38
592 樒	数量	19,324	22,410	66,307	27,778	26,383	47,693
	金額	4,261,595	4,858,505	15,378,750	6,552,640	9,363,520	11,616,486
	単価	221	217	232	236	355	244
593 高野槇	数量	27,881	21,304	60,152	32,071	44,450	49,739
	金額	3,136,012	2,573,893	6,693,080	3,325,932	5,563,610	6,548,027
	単価	112	121	111	104	125	132
594 こでまり	数量	110,970	117,025	237,390	78,164	330	0
	金額	11,547,445	11,843,835	18,668,480	6,276,335	21,620	0
	単価	104	101	79	80	66	0
597 千両	数量	403	0	0	0	0	0
	金額	52,635	0	0	0	0	0
	単価	131	0	0	0	0	0
699 その他の枝物	数量	846,453	856,335	1,034,735	857,043	858,629	834,282
	金額	49,442,922	49,345,213	63,214,702	62,295,855	68,882,813	61,219,938
	単価	58	58	61	73	80	73
760 レザーファン	数量	601,605	624,930	920,915	800,330	718,975	624,697
	金額	11,428,325	11,109,585	16,872,985	15,586,330	12,303,570	9,152,270
	単価	19	18	18	19	17	15
762 ナルコ	数量	0	38,425	94,080	121,490	248,355	167,000
	金額	0	1,615,100	4,118,960	5,242,170	4,878,760	4,167,615
	単価	0	42	44	43	20	25
764 アレカヤシ	数量	64,280	64,870	79,310	83,370	84,120	82,150
	金額	2,620,050	2,549,220	4,361,130	4,158,980	3,463,310	3,243,465
	単価	41	39	55	50	41	39
765 その他の葉物	数量	1,108,466	1,371,882	2,243,853	2,098,581	2,098,743	1,863,978
	金額	32,456,441	37,690,281	66,752,571	61,162,070	56,485,455	45,100,722
	単価	29	27	30	29	27	24
合 計	数量	27,981,156	33,717,402	52,069,701	37,189,414	37,083,926	33,673,095
	金額	1,457,380,112	1,652,688,661	2,874,154,297	1,970,009,779	1,856,814,247	1,701,699,504
	単価	52	49	55	53	50	51

７ 月	８ 月	９ 月	１０月	１１月	１２月	合計	シェア
0	50	14,000	28,690	34,853	264,444	342,407	
0	5,000	510,800	919,800	1,614,650	17,536,806	20,613,456	0.08%
0	100	36	32	46	66	60	
99,840	120,768	93,190	83,078	116,199	79,609	882,123	
9,089,160	9,785,379	8,113,988	6,874,365	8,004,140	5,063,676	70,375,835	0.28%
91	81	87	83	69	64	80	
79,465	93,038	65,442	77,072	53,356	2,691,042	3,384,268	
3,876,697	3,099,299	3,847,797	3,780,461	2,590,085	155,049,525	188,997,487	0.76%
49	33	59	49	49	58	56	
100	0	76	2,281	15,263	1,714,929	2,710,907	
13,000	0	201,904	664,640	5,740,660	35,873,837	137,754,075	0.56%
130	0	2,657	291	376	21	51	
439,268	554,370	494,999	355,246	342,200	512,091	4,741,946	
17,838,760	23,672,615	19,707,739	12,456,185	11,876,320	17,929,174	190,973,105	0.77%
41	43	40	35	35	35	40	
63,332	79,730	87,132	33,428	33,788	71,859	579,164	
13,962,160	19,720,015	18,417,364	7,243,330	7,340,267	14,623,019	133,337,651	0.54%
220	247	211	217	217	203	230	
245,382	522,492	148,542	52,011	39,662	37,467	1,281,153	
24,216,833	38,099,327	16,083,295	6,108,976	4,458,115	4,133,881	120,940,981	0.49%
99	73	108	117	112	110	94	
0	0	0	2,280	1,970	0	548,129	
0	0	0	32,510	57,270	0	48,447,495	0.20%
0	0	0	14	29	0	88	
0	0	0	60	125	976,127	976,715	
0	0	0	25,000	40,750	151,461,890	151,580,275	0.61%
0	0	0	417	326	155	155	
1,246,362	1,378,231	1,307,416	1,459,920	1,484,136	1,363,327	13,526,869	
76,222,088	106,465,911	89,523,728	98,296,253	90,200,338	108,672,455	923,782,216	3.74%
61	77	68	67	61	80	68	
557,370	596,835	614,310	636,870	618,370	605,540	7,920,747	
9,391,814	13,235,325	13,909,555	14,590,065	13,536,720	14,227,390	155,343,934	0.63%
17	22	23	23	22	23	20	
125,490	79,960	88,520	18,780	1,700	1,000	984,800	
3,420,900	2,412,680	2,708,830	719,460	91,000	44,900	29,420,375	0.12%
27	30	31	38	54	45	30	
84,340	86,798	90,590	75,630	81,630	75,300	952,388	
3,363,870	3,485,380	3,061,575	2,483,640	3,302,630	3,255,960	39,349,210	0.16%
40	40	34	33	40	43	41	
1,774,933	1,447,052	1,673,989	1,769,307	1,688,513	3,060,189	22,199,486	
44,846,136	39,849,854	51,426,904	50,108,429	49,192,168	62,682,707	597,753,738	2.42%
25	28	31	28	29	20	27	
33,570,486	46,047,949	39,790,192	33,562,433	31,288,763	51,405,181	457,379,698	
1,886,122,378	2,584,872,295	2,306,987,223	1,873,741,522	1,845,158,104	2,716,733,606	24,726,361,728	100.00%
56	56	58	56	59	53	54	

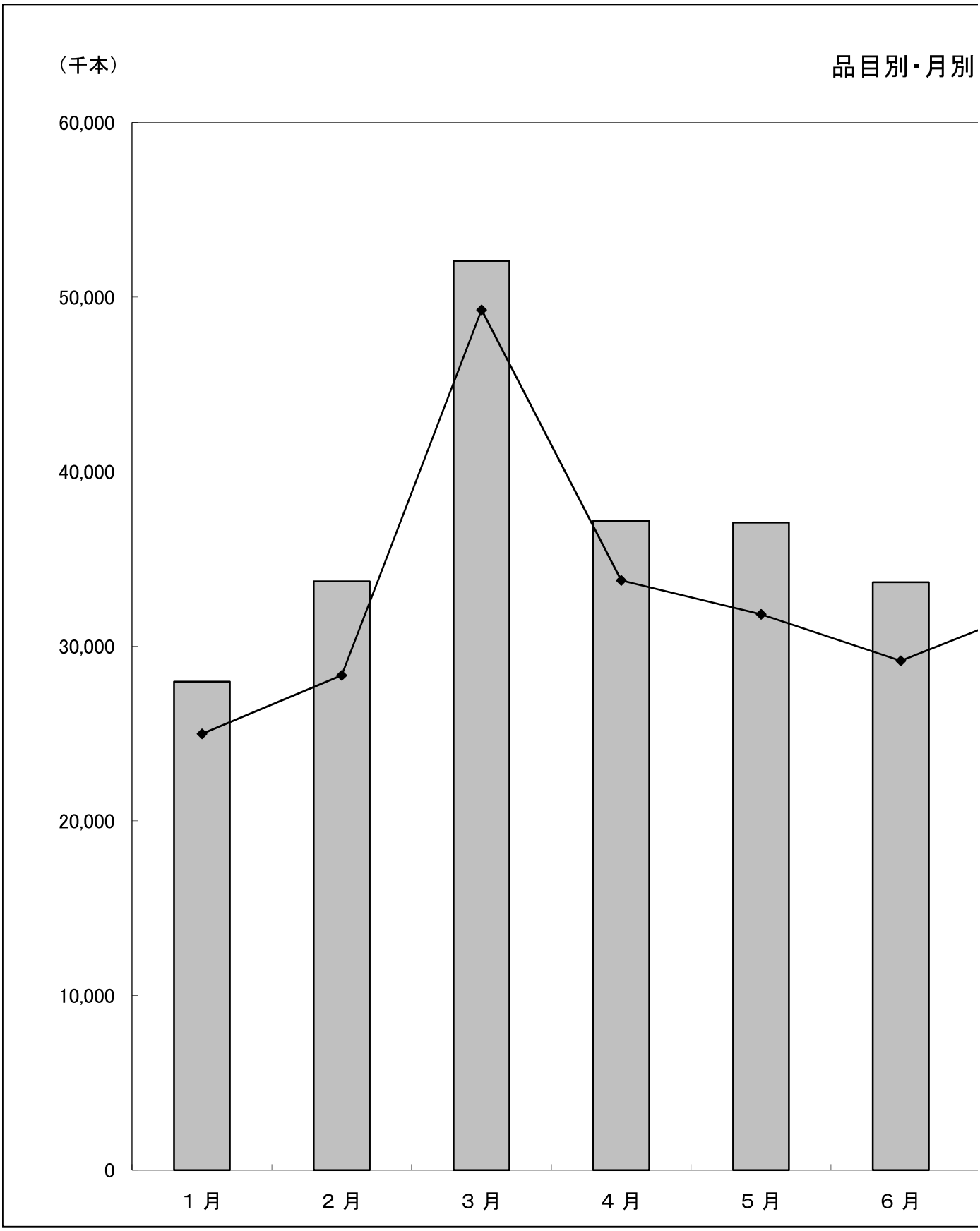
（千本）
品目別・月別
60,000
50,000
40,000
30,000
20,000
10,000
0
１月
２月
３月
４月
５月
６月

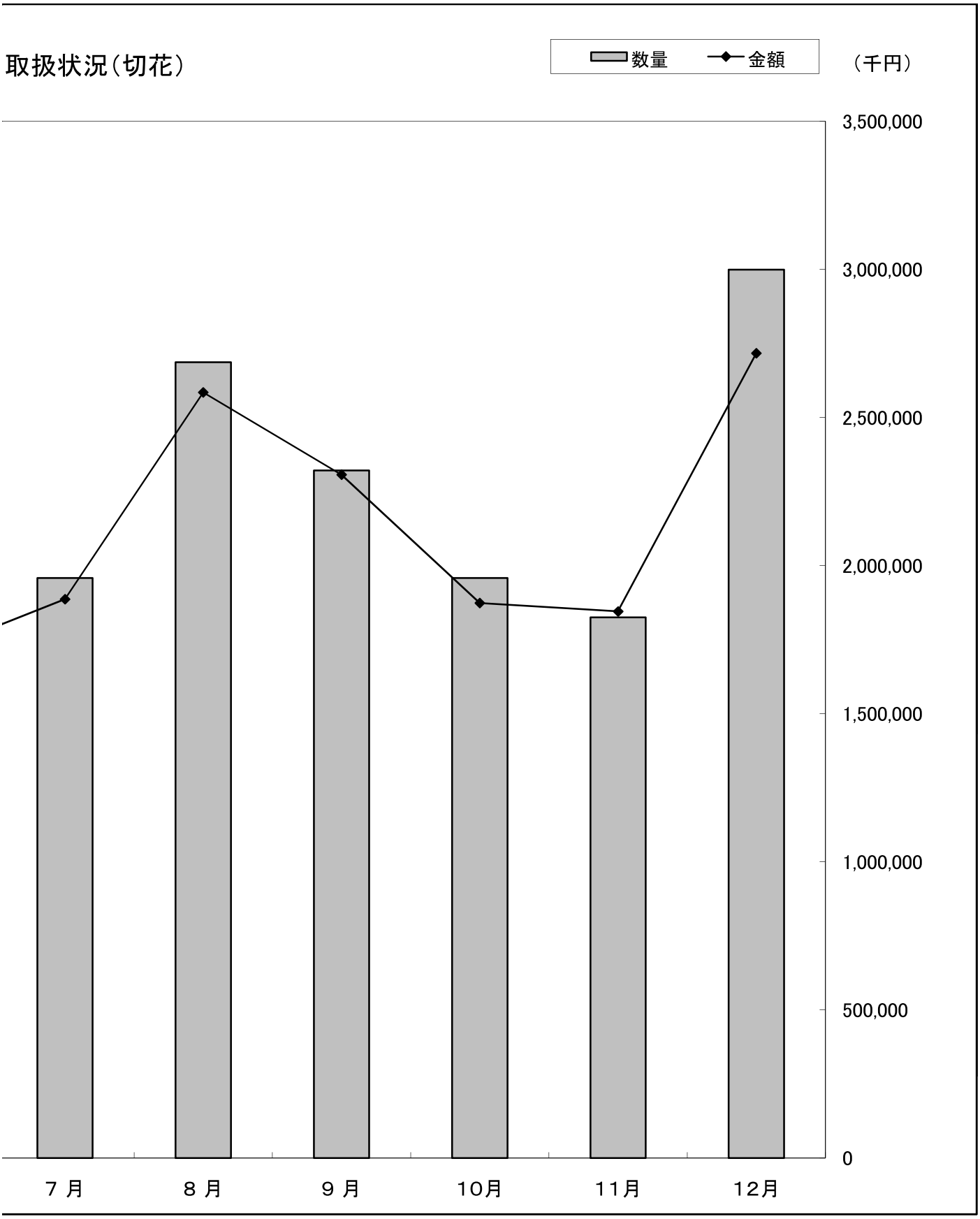
取扱状況（切花）
数量
金額
（千円）
3,500,000
3,000,000
2,500,000
2,000,000
1,500,000
1,000,000
500,000
0
７月
８月
９月
10月
11月
12月

３．品目別　・月別取扱状況　(2)　鉢　　物

品目＼月別	項目	１ 月	２ 月	３ 月	４ 月	５ 月	６ 月
1100 蘭鉢その他	数量	1,578	4,090	3,634	1,637	1,346	1,684
	金額	1,172,850	2,483,145	2,995,202	1,605,953	3,225,490	5,673,876
	単価	743	607	824	981	2,396	3,369
1101 カトレア	数量	334	1,035	874	742	332	336
	金額	387,790	685,340	819,593	742,106	640,890	326,269
	単価	1,161	662	938	1,000	1,930	971
1102 ファレノプシス	数量	10,399	10,771	18,889	21,023	26,910	16,903
	金額	49,214,924	52,509,029	92,653,182	90,800,256	98,839,329	65,535,814
	単価	4,733	4,875	4,905	4,319	3,673	3,877
1103 シンビジウム	数量	6,877	4,652	3,257	671	88	0
	金額	21,266,015	13,505,850	8,096,140	1,823,840	216,340	0
	単価	3,092	2,903	2,486	2,718	2,458	0
1104 デンドロビウム	数量	4,315	10,669	10,640	5,802	2,688	0
	金額	6,138,060	11,245,309	12,271,480	7,153,559	1,980,225	0
	単価	1,422	1,054	1,153	1,233	737	0
1105 オンシジウム	数量	1,306	1,414	719	513	476	424
	金額	1,239,660	1,368,350	1,090,290	1,253,220	1,050,360	877,230
	単価	949	968	1,516	2,443	2,207	2,069
1106 ミルトニア	数量	0	0	97	143	350	187
	金額	0	0	189,230	266,420	713,850	215,445
	単価	0	0	1,951	1,863	2,040	1,152
1107 フォーミー	数量	0	0	17	898	2,540	1,201
	金額	0	0	72,320	2,819,240	4,575,745	1,750,720
	単価	0	0	4,254	3,139	1,801	1,458
1108 バンダ	数量	0	29	23	2	15	24
	金額	0	90,310	46,710	8,000	22,700	28,110
	単価	0	3,114	2,031	4,000	1,513	1,171
1109 デンファレ	数量	419	305	48	223	528	993
	金額	116,074	77,045	31,035	428,360	761,245	1,745,566
	単価	277	253	647	1,921	1,442	1,758
1110 オドント	数量	138	98	138	135	28	2
	金額	364,680	281,880	340,750	273,050	72,740	2,240
	単価	2,643	2,876	2,469	2,023	2,598	1,120
1120 観葉	数量	57,370	67,508	90,750	115,957	145,635	145,750
	金額	17,602,831	21,651,953	35,083,928	43,590,482	47,929,823	46,803,359
	単価	307	321	387	376	329	321
1135 観宗竹	数量	223	475	352	402	450	610
	金額	372,697	557,740	554,485	567,610	539,360	817,275
	単価	1,671	1,174	1,575	1,412	1,199	1,340
1136 サボテン多肉類	数量	23,820	30,779	27,927	31,518	24,110	24,971
	金額	3,633,465	4,560,842	3,978,510	4,522,091	3,547,246	3,131,109
	単価	153	148	142	143	147	125
1150 実付物	数量	1,515	917	3,964	3,325	4,735	6,086
	金額	711,041	442,449	1,338,928	948,466	2,474,626	2,947,910
	単価	469	482	338	285	523	484
1152 和物、盆栽類	数量	7,501	14,259	9,804	8,604	9,123	20,956
	金額	2,884,896	3,807,890	2,866,605	2,087,158	961,601	1,976,798
	単価	385	267	292	243	105	94

（単位 ： 鉢／円）

７ 月	８ 月	９ 月	１０月	１１月	１２月	合計	シェア
2,560	863	398	540	279	434	19,043	
8,346,703	2,463,640	341,690	385,700	337,050	303,016	29,334,315	0.97%
3,260	2,855	859	714	1,208	698	1,540	
51	57	100	264	525	594	5,244	
63,390	38,110	237,160	440,400	440,008	823,414	5,644,470	0.19%
1,243	669	2,372	1,668	838	1,386	1,076	
17,131	12,594	14,419	15,860	14,431	12,597	191,927	
78,668,011	58,345,283	66,796,870	89,183,590	81,618,785	69,925,630	894,090,703	29.61%
4,592	4,633	4,633	5,623	5,656	5,551	4,658	
0	10	273	2,004	13,110	36,498	67,440	
0	46,990	1,025,760	6,455,780	44,331,590	116,511,935	213,280,240	7.06%
0	4,699	3,757	3,221	3,382	3,192	3,163	
0	0	0	138	1,531	5,838	41,621	
0	0	0	115,440	1,379,440	7,460,085	47,743,598	1.58%
0	0	0	837	901	1,278	1,147	
559	762	1,335	1,814	1,742	2,198	13,262	
1,335,021	856,460	1,630,050	2,183,816	2,213,108	2,156,830	17,254,395	0.57%
2,388	1,124	1,221	1,204	1,270	981	1,301	
101	100	136	8	0	0	1,122	
145,900	73,700	80,290	4,680	0	0	1,689,515	0.06%
1,445	737	590	585	0	0	1,506	
201	25	0	4	0	0	4,886	
211,040	33,150	0	6,000	0	0	9,468,215	0.31%
1,050	1,326	0	1,500	0	0	1,938	
140	110	32	29	48	22	474	
105,850	83,740	14,040	41,640	94,360	53,560	589,020	0.02%
756	761	439	1,436	1,966	2,435	1,243	
3,929	5,352	4,461	4,582	2,741	710	24,291	
4,834,343	5,316,327	4,464,426	4,672,942	1,543,985	174,944	24,166,292	0.80%
1,230	993	1,001	1,020	563	246	995	
19	3	12	36	33	27	669	
14,050	2,100	11,100	62,340	88,580	97,870	1,611,380	0.05%
739	700	925	1,732	2,684	3,625	2,409	
138,942	90,119	107,557	108,773	91,304	38,821	1,198,486	
49,245,779	28,673,504	32,793,878	33,243,708	26,015,233	10,880,723	393,515,201	13.03%
354	318	305	306	285	280	328	
589	301	669	535	413	419	5,438	
506,406	321,373	584,033	571,776	362,282	312,317	6,067,354	0.20%
860	1,068	873	1,069	877	745	1,116	
25,319	21,206	29,247	34,848	28,935	13,064	315,744	
3,193,342	3,390,649	6,450,571	9,063,089	5,512,872	2,618,817	53,602,603	1.78%
126	160	221	260	191	200	170	
4,359	910	4,069	8,353	8,253	7,940	54,426	
2,423,814	494,955	2,827,900	3,377,492	3,188,495	4,152,894	25,328,970	0.84%
556	544	695	404	386	523	465	
7,592	3,100	6,254	5,763	13,137	25,717	131,810	
876,224	366,085	1,073,829	994,808	3,172,853	19,349,010	40,417,757	1.34%
115	118	172	173	242	752	307	

品目＼月別	項目	１ 月	２ 月	３ 月	４ 月	５ 月	６ 月
1155 その他花木類	数量	13,029	17,962	46,224	38,146	15,837	11,613
	金額	4,267,786	5,516,958	10,219,498	8,073,075	3,715,411	3,030,457
	単価	328	307	221	212	235	261
1157 あじさい	数量	380	1,284	8,040	30,672	49,170	20,907
	金額	151,400	182,408	7,025,309	20,084,476	30,876,597	9,885,668
	単価	398	142	874	655	628	473
1159 石楠花	数量	421	805	2,556	2,632	1,185	0
	金額	277,192	311,779	1,397,870	1,145,550	469,666	0
	単価	658	387	547	435	396	0
1161 ハイビスカス	数量	0	0	0	560	12,765	24,479
	金額	0	0	0	165,384	5,228,446	9,961,897
	単価	0	0	0	295	410	407
1162 バラ	数量	9,244	9,934	20,537	23,278	37,630	12,906
	金額	1,211,172	1,637,308	4,221,113	6,344,207	10,828,334	1,573,312
	単価	131	165	206	273	288	122
1163 その他の鉢花	数量	74,363	120,303	161,331	153,111	263,217	119,412
	金額	20,916,802	29,111,853	37,246,381	38,350,883	92,827,206	22,990,688
	単価	281	242	231	250	353	193
1165 クレマチス	数量	2	2,323	5,990	5,915	4,589	1,365
	金額	3,600	548,107	4,501,331	4,042,857	3,783,499	734,931
	単価	1,800	236	751	683	824	538
1171 シクラメン	数量	32,423	10,507	810	0	11,350	0
	金額	6,528,073	689,557	68,050	0	272,400	0
	単価	201	66	84	0	24	0
1172 その他の球根類	数量	30,601	23,502	13,195	4,497	1,631	881
	金額	5,295,010	4,155,242	2,077,120	918,911	446,265	166,716
	単価	173	177	157	204	274	189
1173 チューリップ	数量	25,133	28,938	13,569	1,272	0	0
	金額	7,745,624	6,601,974	2,645,362	148,902	0	0
	単価	308	228	195	117	0	0
1174 その他のゆり類	数量	1,538	11,618	9,013	2,008	2,799	1,241
	金額	274,937	931,566	632,344	222,774	424,446	301,642
	単価	179	80	70	111	152	243
1175 菊類	数量	430	985	805	1,554	785	392
	金額	85,627	152,012	119,100	154,335	87,645	61,360
	単価	199	154	148	99	112	157
1179 プリムラ類	数量	136,547	135,353	61,102	108	20	84
	金額	11,410,383	8,321,721	4,966,783	7,680	1,400	1,680
	単価	84	61	81	71	70	20
1180 ベゴニア類	数量	7,765	9,378	14,695	16,067	20,764	14,116
	金額	2,869,899	3,650,840	6,347,115	5,843,810	9,745,714	4,150,308
	単価	370	389	432	364	469	294
1182 ポインセチア	数量	0	0	0	6	1,300	3,087
	金額	0	0	0	3,525	192,925	231,525
	単価	0	0	0	588	148	75
1196 花木根巻物	数量	0	121	3	50	33	57
	金額	0	57,600	4,000	16,510	16,450	42,950
	単価	0	476	1,333	330	498	754

７ 月	８ 月	９ 月	１０月	１１月	１２月	合計	シェア
7,408	8,692	19,215	36,749	32,192	23,617	270,684	
1,395,302	2,375,693	5,134,823	7,895,723	6,165,617	3,101,154	60,891,497	2.02%
188	273	267	215	192	131	225	
1,882	38	0	36	78	0	112,487	
1,006,632	25,772	0	13,680	28,560	0	69,280,502	2.29%
535	678	0	380	366	0	616	
0	0	285	623	80	40	8,627	
0	0	76,395	168,112	30,400	12,030	3,888,994	0.13%
0	0	268	270	380	301	451	
18,020	2,693	93	45	0	0	58,655	
5,704,353	382,018	9,045	2,025	0	0	21,453,168	0.71%
317	142	97	45	0	0	366	
8,209	5,198	10,055	20,471	14,818	9,565	181,845	
594,212	367,808	1,092,681	3,317,943	2,294,960	1,173,788	34,656,838	1.15%
72	71	109	162	155	123	191	
86,017	50,886	106,097	108,074	77,027	78,718	1,398,556	
14,759,807	8,796,123	22,500,937	20,025,517	12,730,214	19,512,282	339,768,693	11.25%
172	173	212	185	165	248	243	
560	0	0	101	36	136	21,017	
104,990	0	0	32,440	10,656	45,888	13,808,299	0.46%
187	0	0	321	296	337	657	
0	1,059	11,123	118,826	165,094	191,619	542,811	
0	104,019	1,959,850	24,029,239	58,120,080	81,719,174	173,490,442	5.75%
0	98	176	202	352	426	320	
111	50	55	2,123	5,137	10,862	92,645	
24,453	2,750	19,470	368,432	820,095	2,227,807	16,522,271	0.55%
220	55	354	174	160	205	178	
0	0	0	0	0	2,020	70,932	
0	0	0	0	0	560,465	17,702,327	0.59%
0	0	0	0	0	277	250	
1,087	100	270	65	475	571	30,785	
406,990	8,100	21,120	76,500	87,609	185,399	3,573,427	0.12%
374	81	78	1,177	184	325	116	
1,980	7,996	19,914	24,588	2,510	444	62,383	
339,910	1,496,599	4,779,402	7,722,346	502,105	58,914	15,559,355	0.52%
172	187	240	314	200	133	249	
0	480	3,047	38,849	106,979	105,922	588,491	
0	3,560	233,549	3,060,049	10,252,338	8,546,405	46,805,548	1.55%
0	7	77	79	96	81	80	
9,486	2,528	6,654	10,652	8,331	5,524	125,960	
2,504,957	454,429	2,937,070	3,966,220	3,204,142	1,807,648	47,482,152	1.57%
264	180	441	372	385	327	377	
504	252	446	11,730	94,003	62,153	173,481	
37,800	5,656	138,522	5,019,671	38,298,042	19,728,799	63,656,465	2.11%
75	22	311	428	407	317	367	
31	45	124	63	170	33	730	
16,500	11,250	56,750	46,080	214,940	18,044	501,074	0.02%
532	250	458	731	1,264	547	686	

品目＼月別	項目	１ 月	２ 月	３ 月	４ 月	５ 月	６ 月
1197 苗物	数量	314,256	361,611	507,461	915,050	1,146,639	870,957
	金額	12,578,940	14,881,732	23,500,852	41,448,371	49,406,661	29,070,053
	単価	40	41	46	45	43	33
1120 鉢物材料	数量	1,103	8,401	2,458	24,180	16,580	23,665
	金額	105,602	633,201	519,778	342,425	809,411	727,032
	単価	96	75	211	14	49	31
合 計	数量	763,030	890,026	1,038,922	1,410,701	1,805,648	1,325,289
	金額	178,827,030	190,650,990	267,920,394	286,203,486	376,684,046	214,761,940
	単価	234	214	258	203	209	162

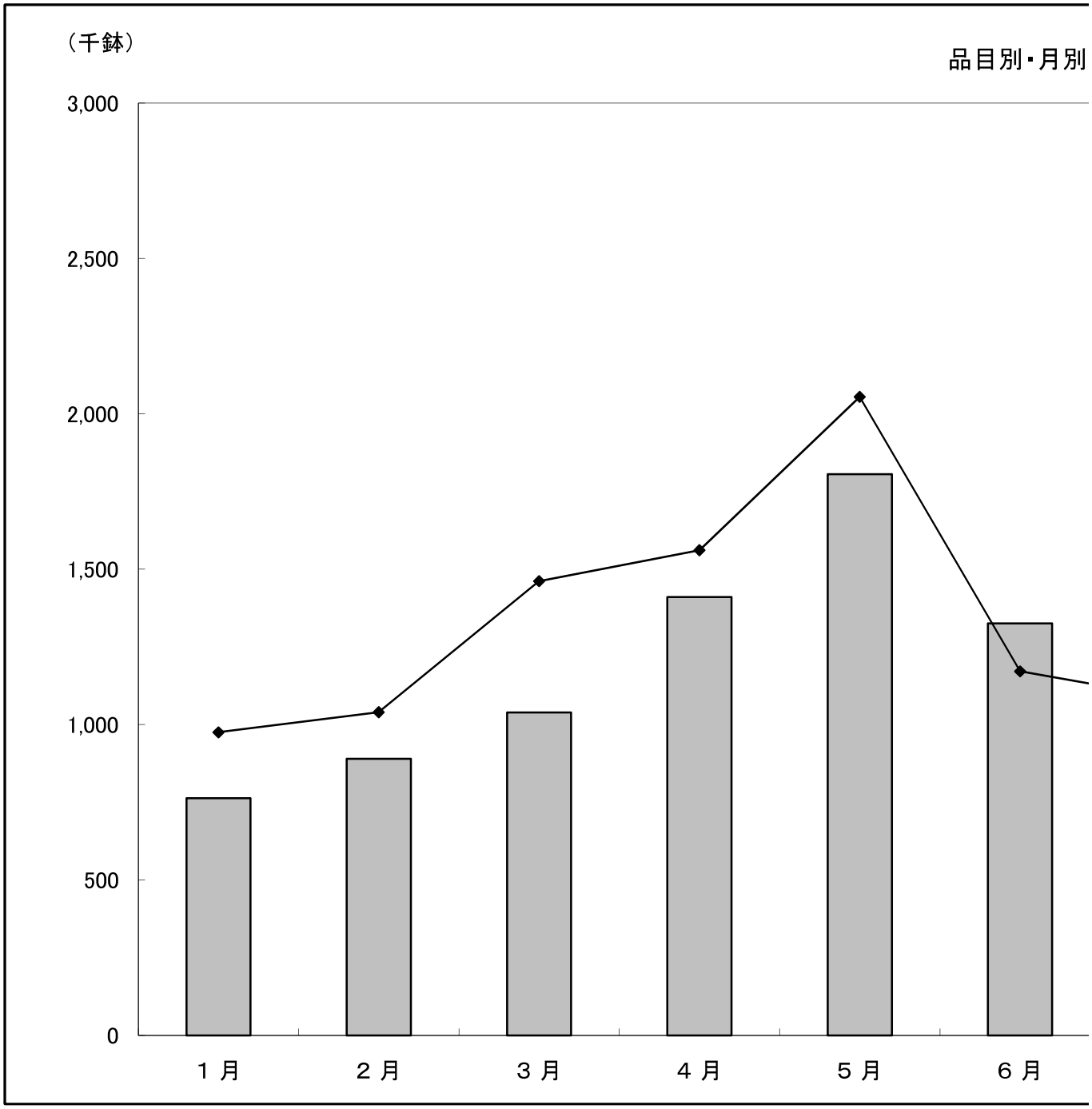

７ 月	８ 月	９ 月	１０月	１１月	１２月	合計	シェア
388,826	192,093	356,195	700,696	990,193	480,266	7,224,243	
10,723,374	7,132,340	12,882,640	35,613,142	50,028,234	26,376,863	313,643,202	10.39%
28	37	36	51	51	55	43	
11,223	12,882	13,649	12,150	16,706	3,807	146,804	
617,008	1,969,852	1,850,266	2,574,994	2,435,045	638,354	13,222,968	0.44%
55	153	136	212	146	168	90	
736,836	420,504	716,184	1,269,392	1,690,311	1,120,176	13,187,019	
188,206,161	123,642,035	172,024,117	264,735,314	355,521,678	400,534,059	3,019,711,250	100.00%
255	294	240	209	210	358	229	

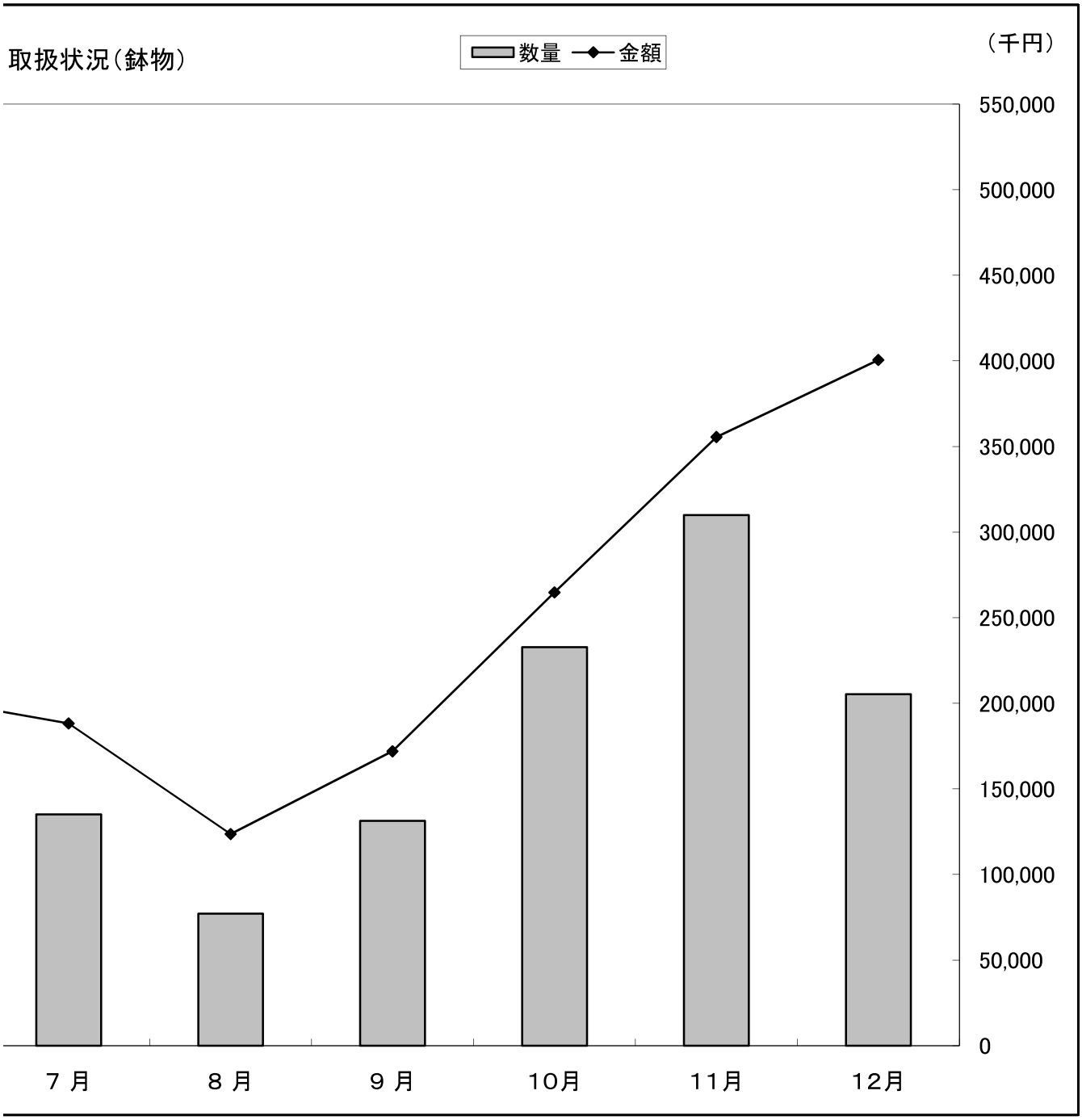

4. 都道府県別主要品目取扱状況

（１）　切花　　（単位　数量：本　金額：円　平均単価：円）

品目	産地	数量	金額	平均単価
輪　菊	愛　知　県	17,884,082	1,039,003,591	58
	福　岡　県	7,008,009	376,740,950	54
	大　分　県	6,173,365	353,870,166	57
	沖　縄　県	5,442,483	244,489,055	45
	香　川　県	3,944,815	223,017,205	57
	そ　の　他	22,807,639	1,206,695,029	53
	計	63,260,393	3,443,815,996	54

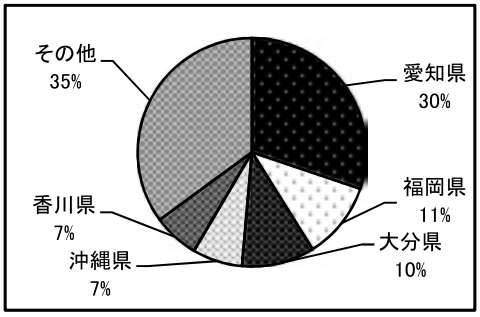

小　菊	沖　縄　県	24,447,108	731,374,456	30
	奈　良　県	13,731,002	452,739,341	33
	大　阪　府	3,288,358	98,428,668	30
	福　島　県	1,756,930	65,567,151	37
	兵　庫　県	1,881,300	60,526,436	32
	そ　の　他	5,657,122	206,360,403	36
	計	50,761,820	1,614,996,455	32

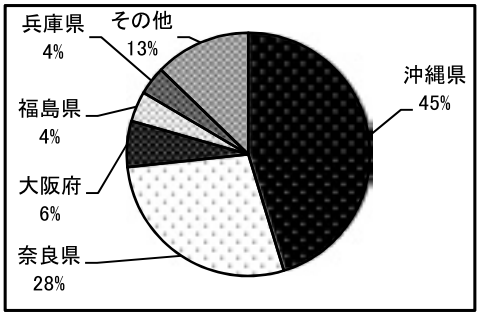

スプレー菊	外　　国	10,758,675	481,805,242	45
	愛　知　県	4,792,170	272,002,280	57
	和歌山県	4,691,435	227,609,048	49
	鹿児島県	2,116,437	73,001,191	34
	静　岡　県	1,071,280	56,680,840	53
	そ　の　他	2,218,472	99,259,165	45
	計	25,648,469	1,210,357,766	47

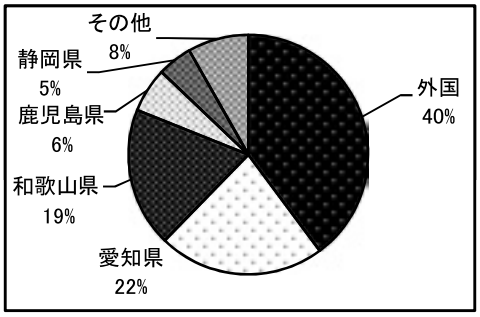

バ　ラ	外　　国	5,404,512	243,599,229	45
	愛　知　県	2,821,501	224,995,114	80
	和歌山県	2,519,210	188,818,388	75
	奈　良　県	3,147,832	186,858,096	59
	大　分　県	1,602,884	123,949,920	77
	そ　の　他	8,513,445	580,970,238	68
	計	24,009,384	1,549,190,985	65

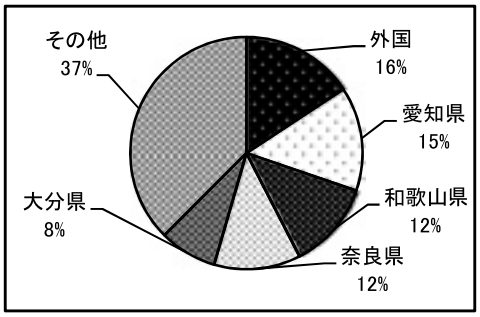

バラ スプレー ミニ	愛　媛　県	2,298,076	193,048,436	84
	愛　知　県	1,259,632	98,171,170	78
	大　分　県	903,769	93,748,853	104
	外　　国	1,210,680	55,090,504	46
	和歌山県	400,910	40,006,245	100
	そ　の　他	1,783,568	133,230,700	75
	計	8,826,207	777,178,994	88

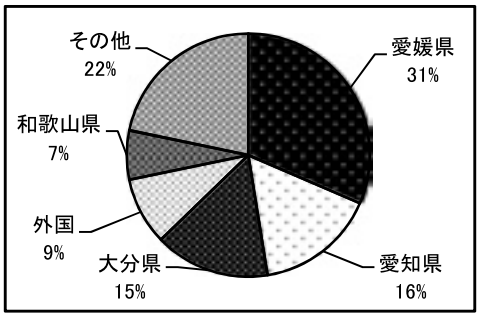

品目	産地	数量	金額	平均単価
カーネーション	外国	10,678,492	337,143,457	32
	兵庫県	8,088,639	308,047,040	38
	長野県	4,270,766	196,479,765	46
	香川県	1,225,886	51,195,510	42
	愛知県	672,665	30,548,875	45
	その他	877,511	39,427,927	45
	計	25,813,959	962,842,574	37

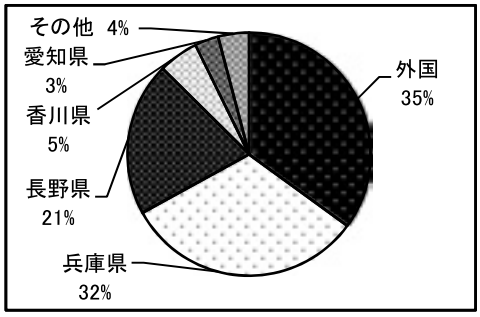

スプレーカーネーション	長野県	4,356,225	206,446,800	47
	外国	5,374,670	186,809,567	35
	北海道	2,276,572	111,820,933	49
	兵庫県	2,456,115	101,767,831	41
	長崎県	1,086,025	59,436,902	55
	その他	4,026,607	188,130,927	47
	計	19,576,214	854,412,960	44

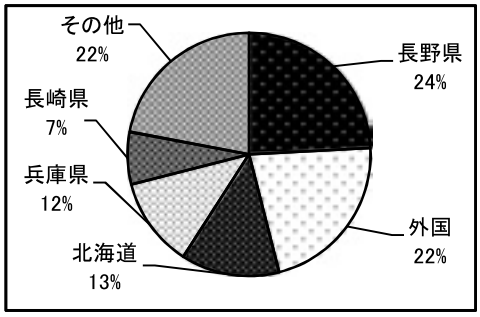

オリエンタルHBゆり	高知県	2,237,347	598,282,237	267
	新潟県	1,500,198	396,610,181	264
	埼玉県	1,985,996	257,498,695	130
	北海道	732,395	143,066,995	195
	徳島県	591,818	142,756,238	241
	その他	1,493,210	278,825,923	187
	計	8,540,964	1,817,040,269	213

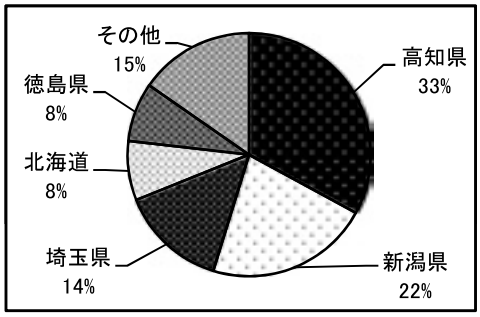

鉄砲ゆり	高知県	576,595	65,921,085	114
	鹿児島県	543,690	46,757,945	86
	兵庫県	496,030	42,351,330	85
	長野県	260,223	20,725,193	80
	香川県	106,950	9,468,760	89
	その他	373,228	32,658,645	88
	計	2,356,716	217,882,958	92

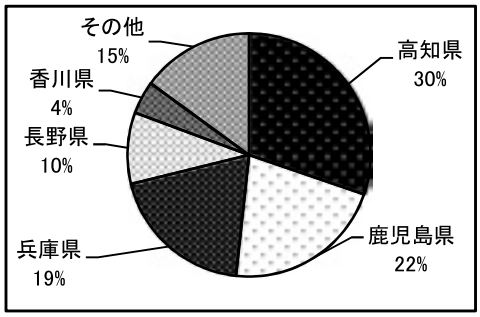

すかしゆり	埼玉県	151,990	11,438,910	75
	大阪府	129,995	7,064,020	54
	栃木県	75,237	5,596,060	74
	徳島県	54,330	3,848,130	71
	新潟県	52,480	3,779,290	72
	その他	148,538	11,519,165	78
	計	612,570	43,245,575	71

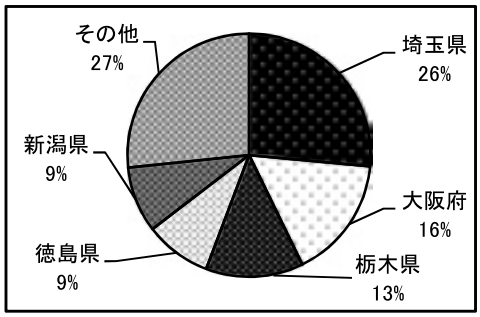

品目	産地	数量	金額	平均単価
洋蘭（ｼﾝﾋﾞｼﾞｭｳﾑを除く。）	外　国	13,939,435	608,684,047	44
	福岡県	237,578	38,616,728	163
	兵庫県	52,689	20,278,009	385
	徳島県	167,361	17,400,125	104
	沖縄県	108,632	15,207,650	140
	その他	114,385	23,170,000	203
	計	14,620,080	723,356,559	49

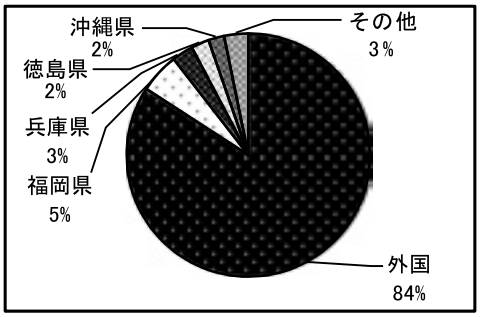

（２）　鉢物　　（単位　数量：本　金額：円　平均単価：円）

品目	産地	数量	金額	平均単価
胡蝶蘭	長野県	17,318	142,059,124	8,203
	山梨県	26,188	111,043,665	4,240
	愛知県	41,076	104,719,542	2,549
	熊本県	11,317	95,133,345	8,406
	埼玉県	13,127	75,982,395	5,788
	その他	82,901	365,152,632	4,405
	計	191,927	894,090,703	4,658

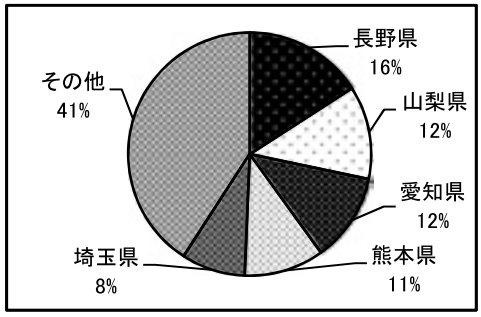

シンビジウム	高知県	21,439	68,252,625	3,184
	宮崎県	10,105	35,298,450	3,493
	長野県	9,021	31,495,570	3,491
	徳島県	11,644	24,459,720	2,101
	福岡県	2,279	10,947,580	4,804
	その他	12,952	42,826,295	3,307
	計	67,440	213,280,240	3,163

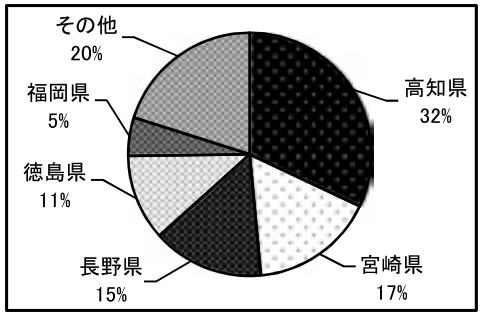

デンファレ	熊本県	4,963	8,967,440	1,807
	福岡県	5,286	7,900,186	1,495
	愛知県	13,064	4,403,936	337
	宮崎県	938	2,851,840	3,040
	高知県	30	22,200	740
	その他	10	20,690	2,069
	計	24,291	24,166,292	995

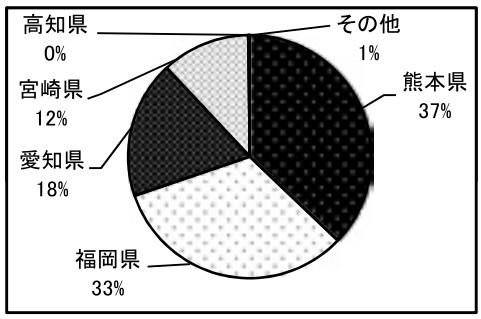

観葉植物	愛知県	559,218	159,420,063	285
	三重県	183,551	47,900,778	261
	鹿児島県	35,572	42,014,154	1,181
	静岡県	77,173	26,366,908	342
	沖縄県	11,971	23,239,209	1,941
	その他	331,001	94,574,089	286
	計	1,198,486	393,515,201	328

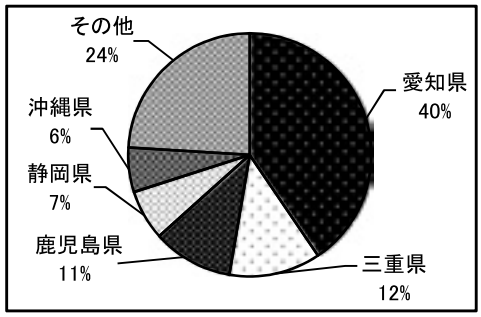

プリムラ類	埼玉県	130,747	13,110,343	100
	奈良県	195,656	10,018,495	51
	愛知県	58,650	5,334,946	91
	福岡県	26,272	2,517,764	96
	三重県	20,698	2,022,215	98
	その他	156,468	13,801,785	88
	計	588,491	46,805,548	80

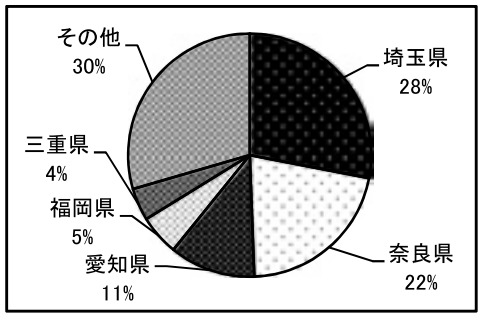

品目	産地	数量	金額	平均単価
シクラメン	愛知県	80,811	37,137,695	460
	長野県	108,316	36,271,110	335
	山梨県	34,015	16,457,016	484
	奈良県	80,743	14,034,452	174
	北海道	35,423	13,910,040	393
	その他	203,503	55,680,129	274
	計	542,811	173,490,442	320

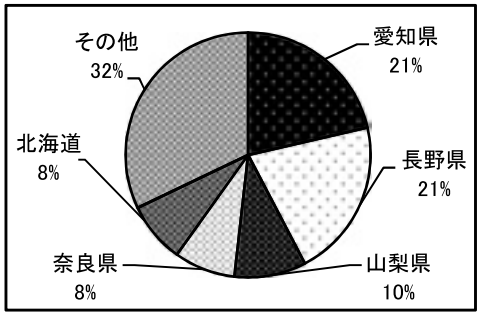

5. 都道府県別取扱高順位

（金額：円）

順位	切花+鉢物			切　花			鉢　物		
	都道府県名	金 額	ｼｪｱ	都道府県名	金 額	ｼｪｱ	都道府県名	金 額	ｼｪｱ
1	愛　知　県	2,770,357,712	9.98%	愛　知　県	2,151,386,761	8.70%	愛　知　県	618,970,951	20.50%
2	長　野　県	2,001,879,992	7.22%	長　野　県	1,749,372,830	7.07%	長　野　県	252,507,162	8.36%
3	和 歌 山 県	1,714,999,110	6.18%	和 歌 山 県	1,661,003,644	6.72%	埼　玉　県	210,277,993	6.96%
4	高　知　県	1,372,226,074	4.95%	高　知　県	1,269,039,483	5.13%	山　梨　県	147,630,312	4.89%
5	福　岡　県	1,244,110,183	4.48%	沖　縄　県	1,146,154,320	4.64%	奈　良　県	131,159,626	4.34%
6	奈　良　県	1,199,681,025	4.32%	福　岡　県	1,129,873,298	4.57%	宮　崎　県	118,044,602	3.91%
7	沖　縄　県	1,169,897,069	4.22%	北　海　道	1,075,042,398	4.35%	福　岡　県	114,236,885	3.78%
8	北　海　道	1,094,679,269	3.95%	奈　良　県	1,068,521,399	4.32%	熊　本　県	113,517,432	3.76%
9	兵　庫　県	995,470,415	3.59%	兵　庫　県	931,229,646	3.77%	千　葉　県	110,977,674	3.68%
10	静　岡　県	851,544,786	3.07%	大　分　県	845,608,302	3.42%	岐　阜　県	109,114,789	3.61%
参考	外　　国	3,605,995,123	13.00%	外　　国	3,604,332,103	14.58%	外　　国	1,663,020	0.06%
	そ　の　他	9,725,232,220	35.05%	そ　の　他	8,094,797,544	32.74%	そ　の　他	1,091,610,804	36.15%
	合　　計	27,746,072,978	100%	合　　計	24,726,361,728	100%	合　　計	3,019,711,250	100%

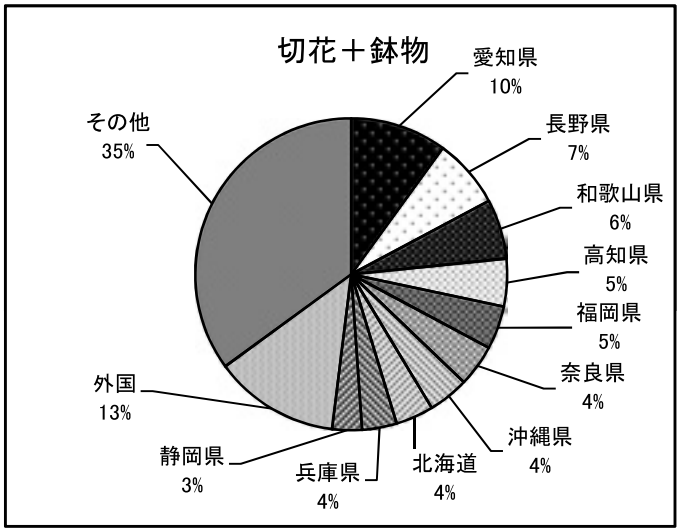

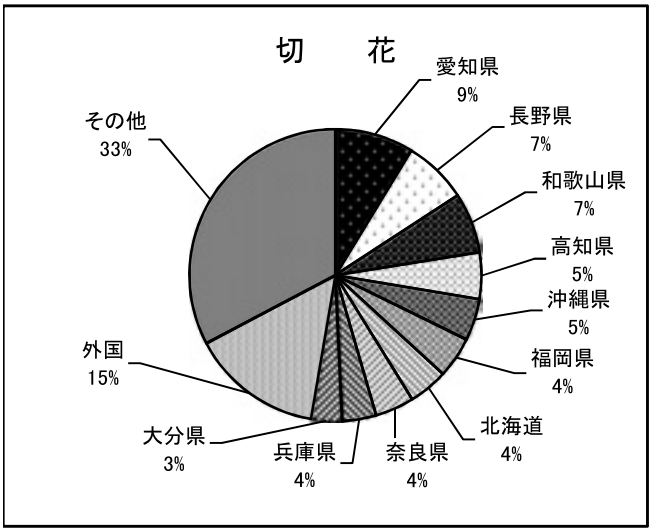

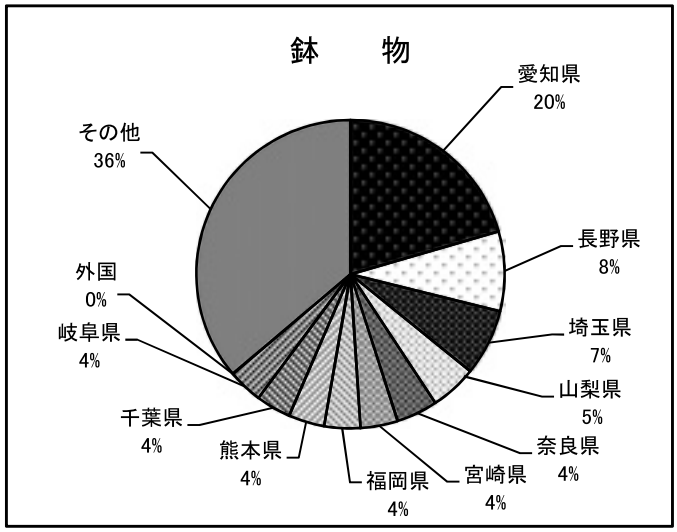

６．花き取扱状況・系統団体出荷品状況・輸入品取扱状況

（単位：本／円）

花　き 取扱量	数　量	年合計に対するシェア	金　　額	年合計に対するシェア
１月	28,744,186	6%	1,636,207,142	6%
２月	34,607,428	7%	1,843,339,651	7%
３月	53,108,623	11%	3,142,074,691	11%
４月	38,600,115	8%	2,256,213,265	8%
５月	38,889,574	8%	2,233,498,293	8%
６月	34,998,384	7%	1,916,461,444	7%
７月	34,307,322	7%	2,074,328,539	7%
８月	46,468,453	10%	2,708,514,330	10%
９月	40,506,376	9%	2,479,011,340	9%
10月	34,831,825	7%	2,138,476,836	8%
11月	32,979,074	7%	2,200,679,782	8%
12月	52,525,357	11%	3,117,267,665	11%
年計	470,566,717	100%	27,746,072,978	100%

系統団体 出荷品状況	数　量	花き取扱量に対するシェア	金　　額	花き取扱量に対するシェア
１月	12,459,210	43%	721,445,999	44%
２月	14,841,448	43%	777,489,682	42%
３月	21,010,245	40%	1,268,960,890	40%
４月	15,458,752	40%	922,160,507	41%
５月	15,899,896	41%	917,495,059	41%
６月	15,233,260	44%	877,812,916	46%
７月	17,204,811	50%	1,054,318,029	51%
８月	24,352,773	52%	1,494,509,616	55%
９月	19,366,691	48%	1,257,884,318	51%
10月	15,070,137	43%	1,010,097,147	47%
11月	13,017,123	39%	936,746,755	43%
12月	19,922,877	38%	1,207,410,119	39%
年計	203,837,223	43%	12,446,331,037	45%

輸入品 取扱状況	数　量	花き取扱量に対するシェア	金　　額	花き取扱量に対するシェア
１月	5,017,903	17%	185,887,580	11%
２月	5,697,751	16%	221,415,609	12%
３月	9,983,420	19%	445,268,847	14%
４月	6,910,435	18%	273,333,145	12%
５月	5,914,844	15%	225,382,111	10%
６月	4,814,409	14%	207,926,317	11%
７月	5,531,270	16%	263,240,128	13%
８月	7,231,784	16%	342,782,385	13%
９月	8,269,200	20%	401,427,279	16%
10月	7,945,905	23%	349,718,954	16%
11月	7,856,835	24%	338,181,497	15%
12月	9,880,000	19%	351,431,271	11%
年計	85,053,756	18%	3,605,995,123	13%

※系統団体…経済連扱・全農扱・園芸連扱

大阪鶴見花き地方卸売市場 ■アクセス■

電車・バス

- 地下鉄長堀鶴見緑地線「門真南駅」徒歩10分
- 市バス地下鉄門真南行「地下鉄門真南」徒歩7分

自動車

- 大阪中央環状線「花博記念公園東口」交差点から一つ南側信号スグ
- 近畿自動車道「大東鶴見IC」北約0.5km、「門真IC」南約2km